

十、项目管理机构

(一) 项目管理机构组成表

(二) 主要人员简历表

| 职务 | 姓名 | 职称 | 执业或职业资格证明 | | | | | 备注 |
|----------|-----|-------|-------------|-----|-----------------------|-------|--------------------|----|
| | | | 证书名称 | 级别 | 证号 | 专业 | 养老保险编号 | |
| 总承包项目经理 | 刘更银 | 中级工程师 | 建造师证 | 贰级 | 豫 241060800659 | 建筑 | 410827197206010514 | / |
| 设计项目负责人 | 姚波 | 高级工程师 | 建筑师 | 一级 | 20133102502 | 建筑专业 | 341282196809120317 | / |
| 施工负责人 | 刘更银 | 中级工程师 | 建造师证 | 贰级 | 豫 241060800659 | 建筑 | 410827197206010514 | / |
| 技术负责人 | 乔国军 | 中级工程师 | 职称证 | 中级 | C20210977189900000111 | 建筑 | 410881196708045016 | / |
| 合同商务负责人 | 杨浩 | 助理工程师 | 身份证 | / | 410724198307300019 | / | 410724198307300019 | |
| 专职安全员 | 马艳霞 | / | 岗位证 | / | 豫建安 C (2013) 1801087 | / | 410881198104263521 | / |
| 施工员 | 王刚强 | / | 岗位证 | / | 2023JX0619392 | / | 410881199210121513 | / |
| 质量员 | 李星辰 | / | 岗位证 | / | 2023JX0619390 | / | 410881200010093517 | / |
| 材料员 | 王玉宝 | / | 岗位证 | / | 2023JX0619391 | / | 41088119900108551X | |
| 资料员 | 李迪 | / | 岗位证 | / | 2201050000390972 | / | 410881198912056547 | / |
| 测量员 | 赵艳蕊 | / | 岗位证 | / | 2201090000391062 | / | 410881198710264567 | / |
| 劳务员 | 赵正军 | / | 岗位证 | / | 2023JX0809068 | / | 410881198604205512 | |
| 标准员 | 侯姗姗 | / | 岗位证 | / | 2201150000391082 | / | 410881199407063046 | |
| 建筑专业负责人 | 徐剑 | 高级工程师 | 建筑师 | 一级 | 20123202008 | 建筑专业 | 320422197509272313 | / |
| 结构专业负责人 | 王晖 | 高级工程师 | 结构师 | 一级 | S033301344 | 结构专业 | 320322196809167339 | / |
| 电气专业负责人 | 郑华明 | 高级工程师 | 电气工程师(供配电) | 不分级 | DG103100327 | 电气专业 | 31010719641110127X | / |
| 给排水专业负责人 | 孙礼君 | 高级工程师 | 设备工程师(给排水) | 不分级 | CS153200905 | 给排水专业 | 342625197501020010 | / |
| 暖通专业负责人 | 王文红 | 高级工程师 | 设备工程师(暖通空调) | 不分级 | CN123100577 | 暖通专业 | 130103197608031821 | / |
| | | | | | | | | |

附 1：总承包项目经理简历表

总承包项目经理应附工程建设类注册执业资格证书（注册建筑师或注册建造师）、安全生产考核合格证书或电子证照、身份证、职称证（如有）、养老保险复印件及未担任其他建设工程项目项目经理的承诺书的。

| | | | | | |
|----------------|------------------------------|----------------|--------------------|---------|-------------|
| 姓 名 | 刘更银 | 年 龄 | 51 岁 | 学 历 | 大专 |
| 职 称 | 中级 工程师 | 职 务 | 总承包 项目经理 | 拟在本工程任职 | 总承包 项目经理 |
| 执业证书 | | 豫 241060800659 | | 专 业 | 建筑 |
| 安全生产考核合格证书（如有） | | | 豫建安 B（2023）1255497 | | |
| 毕业学校 | 2002 年毕业于河南工程学校 资源环境与城市管理 专业 | | | | |
| 主要工作经历 | | | | | |
| 时 间 | 参加过的类似项目名称 | | 工程概况说明 | | 发包人及联系电话 |
| | | | | | |



从事专业 城建
Speciality

专业技术职务
任 职 资 格 工程师
Professional & Technical
Qualifications

评审组织 济源市非国有建筑企业工
程系列中评委
Organization Of Evaluation

评审通过时间 2005.01
Time Of Adoption

发证单位 济源市人民政府
Issuing Authority



姓 名 刘更银 性 别 男
Full Name Sex

出生年月 1972.06 籍 贯 济源
Birthdate Native Place

工作单位 济源市第一建筑工程有限公司
Work Unit

证书编号 C18004050900083
Credentials No.

2005 年04 月 18日



中华人民共和国二级建造师注册证书

姓名：刘更银

性别：男

出生日期：1972-06-01

注册编号：豫241060800659

聘用企业：河南迈越建筑工程有限公司

注册专业：建筑工程（2023年07月19日至2026年07月18日）



个人签名：刘更银
签名日期：2023.8.10



建筑施工企业项目负责人 安全生产考核合格证书

编号：豫建安B（2023）1255497

姓 名：刘更银

性 别：男

出生年月：1972年06月01日

企业名称：河南迈越建筑工程有限公司

职 务：项目负责人（项目经理）

初次领证日期：2018年10月30日

有效 期：2021年05月24日 至 2024年05月23日



发证机关：河南省住房和城乡建设厅

发证日期：2023年05月24日



中华人民共和国住房和城乡建设部 监制



河南省社会保险个人参保证明 (2023年)

单位: 元

| | | | | | |
|--------------|--------------------|--------|--------------------|----|---|
| 证件类型 | 居民身份证 | 证件号码 | 410827197206010514 | | |
| 社会保障号码 | 410827197206010514 | 姓名 | 刘更银 | 性别 | 男 |
| 单位名称 | 险种类型 | 起始年月 | 截止年月 | | |
| 劳动人事代理 | 企业职工基本养老保险 | 201104 | 201809 | | |
| 河南迈越建筑工程有限公司 | 工伤保险 | 202212 | - | | |
| 河南居安建筑工程有限公司 | 工伤保险 | 201810 | 202211 | | |
| 河南迈越建筑工程有限公司 | 失业保险 | 202212 | - | | |
| 河南迈越建筑工程有限公司 | 企业职工基本养老保险 | 202212 | - | | |
| 河南居安建筑工程有限公司 | 企业职工基本养老保险 | 201810 | 202211 | | |
| 河南居安建筑工程有限公司 | 失业保险 | 201810 | 202211 | | |
| 河南豫源化电有限公司 | 失业保险 | 199009 | 200807 | | |

缴费明细情况

| 月份 | 基本养老保险 | | 失业保险 | | 工伤保险 | |
|----|------------|------|------------|------|------------|------|
| | 参保时间 | 缴费状态 | 参保时间 | 缴费状态 | 参保时间 | 缴费状态 |
| | 1995-01-01 | 参保缴费 | 1990-09-01 | 参保缴费 | 2018-10-01 | 参保缴费 |
| | 缴费基数 | 缴费情况 | 缴费基数 | 缴费情况 | 缴费基数 | 缴费情况 |
| 01 | 3409 | ● | 3409 | ● | 3409 | - |
| 02 | 3409 | ● | 3409 | ● | 3409 | - |
| 03 | 3409 | ● | 3409 | ● | 3409 | - |
| 04 | 3409 | ● | 3409 | ● | 3409 | - |
| 05 | 3409 | ● | 3409 | ● | 3409 | - |
| 06 | 3409 | ● | 3409 | ● | 3409 | - |
| 07 | 3579 | ● | 3579 | ● | 3579 | - |
| 08 | 3579 | △ | 3579 | △ | 3579 | - |
| 09 | | - | | - | | - |
| 10 | | - | | - | | - |
| 11 | | - | | - | | - |
| 12 | | - | | - | | - |

说明:

- 1、本证明的信息, 仅证明参保情况及在本年内缴费情况, 本证明自打印之日起三个月内有效。
- 2、扫描二维码验证表单真伪。
- 3、●表示已经实缴, △表示欠费, ○表示外地转入, -表示未制定计划。
- 4、工伤保险个人不缴费, 如果工伤保险基数正常显示, -表示正常参保。
- 5、若参保对象存在在多个单位参保时, 以参加养老保险所在单位为准。



打印时间: 2023-08-10

附 2：设计负责人简历表

设计负责人应附注册建筑师执业资格证书、身份证、职称证（如有）、养老保险复印件。

| | | | | | |
|--------|--------------------------|-------------|------------|---------|----------|
| 姓 名 | 姚 波 | 年 龄 | 55岁 | 学 历 | 本 科 |
| 职 称 | 高 级 | 职 务 | 设计 负责人 | 拟在本工程任职 | 设计负责人 |
| 执业证书 | | 20133102502 | | 专 业 | 建 筑 |
| 毕业学校 | 1992年毕业于：安徽建筑工业学院 专业：建筑学 | | | | |
| 主要工作经历 | | | | | |
| 时 间 | 参加过的类似项目名称 | | 工程概况说 明 | | 发包人及联系电话 |
| | | | | | |



毕 业 证 书

学生姚波，男，一九六八年九月出生，系安徽临泉人。
于一九八八年九月至一九九二年七月在本院建筑系建筑学专业学习，修完四年制本科规定的全部课程，成绩及格，准予毕业。



安徽建筑工业学院

院长 马春生

1992年7月10日

证书登记第092878号

姓 名 姚波

性 别 男

出生年月 1968.9.12

专业名称 建筑工程

资格名称 高级工程师



评审组织 中国华西工程设计建设有限公司
职称改革领导小组

审批机关

批准时间 2006年11月20日

使用有效期:2023年06月05日
-2023年12月02日



中华人民共和国一级注册建筑师 注册证书

根据《中华人民共和国注册建筑师条例》的
规定,持证人具备一级注册建筑师执业能力,准
予注册(注册期内有效)。

姓 名:姚波

性 别:男

出生日期:1968年09月12日

注册编号:20133102502

聘用单位:上海新建设建筑设计有限公司

注册有效期:2021年07月13日-2023年12月31日



主任



个人签名:

姚波

签名日期:

2023年6月5日

发证日期:2021年07月13日



扫描全能王 创建

本证书由中华人民共和国人力资源和社会保障部、住房和城乡建设部批准颁发。它表明持证人通过国家统一组织的考试，取得一级注册建筑师的执业资格。

This is to certify that the bearer of the Certificate has passed national examination organized by the Chinese government departments and has obtained qualifications for Class 1 Registered Architect.



approved & authorized by
Ministry of Housing and Urban-Rural Development
The People's Republic of China

编号: 0012080
No.:



持证人签名:
Signature of the Bearer

管理号: 11273490343000693
File No.:

姓名: 姚波
Full Name
性别: 男
Sex
出生年月: 1968.09
Date of Birth
专业类别:
Professional Type
批准日期: 2011.05.10
Approval Date

签发单位盖章:
Issued by
签发日期: 2011年 12月 12日
Issued on



参保人员城镇职工基本养老保险缴费情况

| 姓名 | | 姚波 | | 社会保障号码 | | | | 341282196809120317 | | | | 证件号码 | | 341282196809120317 | |
|--------------------|--------|------|--------|-------------------|--------|------|--------|--------------------|--------|----------|--------|--------|----|--------------------|--------|
| 序号 | 年月 | 缴费情况 | 补缴退账年月 | 序号 | 年月 | 缴费情况 | 补缴退账年月 | 序号 | 年月 | 缴费情况 | 补缴退账年月 | 序号 | 年月 | 缴费情况 | 补缴退账年月 |
| 1 | 201808 | 已缴费 | | 21 | 202004 | 已缴费 | | 41 | 202112 | 已缴费 | | | | | |
| 2 | 201809 | 已缴费 | | 22 | 202005 | 已缴费 | | 42 | 202201 | 已缴费 | | | | | |
| 3 | 201810 | 已缴费 | | 23 | 202006 | 已缴费 | | 43 | 202202 | 已缴费 | | | | | |
| 4 | 201811 | 已缴费 | | 24 | 202007 | 已缴费 | | 44 | 202203 | 已缴费 | | | | | |
| 5 | 201812 | 已缴费 | | 25 | 202008 | 已缴费 | | 45 | 202204 | 已缴费 | | | | | |
| 6 | 201901 | 已缴费 | | 26 | 202009 | 已缴费 | | 46 | 202205 | 已缴费 | | | | | |
| 7 | 201902 | 已缴费 | | 27 | 202010 | 已缴费 | | 47 | 202206 | 已缴费 | | | | | |
| 8 | 201903 | 已缴费 | | 28 | 202011 | 已缴费 | | 48 | 202207 | 已缴费 | | | | | |
| 9 | 201904 | 已缴费 | | 29 | 202012 | 已缴费 | | 49 | 202208 | 已缴费 | | | | | |
| 10 | 201905 | 已缴费 | | 30 | 202101 | 已缴费 | | 50 | 202209 | 已缴费 | | | | | |
| 11 | 201906 | 已缴费 | | 31 | 202102 | 已缴费 | | 51 | 202210 | 已缴费 | | | | | |
| 12 | 201907 | 已缴费 | | 32 | 202103 | 已缴费 | | 52 | 202211 | 已缴费 | | | | | |
| 13 | 201908 | 已缴费 | | 33 | 202104 | 已缴费 | | 53 | 202212 | 已缴费 | | | | | |
| 14 | 201909 | 已缴费 | | 34 | 202105 | 已缴费 | | 54 | 202301 | 已缴费 | | | | | |
| 15 | 201910 | 已缴费 | | 35 | 202106 | 已缴费 | | 55 | 202302 | 已缴费 | | | | | |
| 16 | 201911 | 已缴费 | | 36 | 202107 | 已缴费 | | 56 | 202303 | 已缴费但未验证。 | | | | | |
| 17 | 201912 | 已缴费 | | 37 | 202108 | 已缴费 | | 57 | 202304 | 已缴费 | | | | | |
| 18 | 202001 | 已缴费 | | 38 | 202109 | 已缴费 | | 58 | 202305 | 已缴费 | | | | | |
| 19 | 202002 | 已缴费 | | 39 | 202110 | 已缴费 | | 59 | 202306 | 已缴费 | | | | | |
| 20 | 202003 | 已缴费 | | 40 | 202111 | 已缴费 | | 60 | 202307 | 扣费途中 | | | | | |
| 近60个月缴费单位信息 | | | | | | | | | | | | | | | |
| 缴费单位名称 | | | | 缴费起止时间 | | | | 缴费单位名称 | | | | 缴费起止时间 | | | |
| 上海新建设建筑设计有限公司 | | | | 2018年08月-2023年06月 | | | | | | | | | | | |
| 截至2023年07月，累计缴费月数 | | | | | | | | | | | | 126 | | | |

备注：1、本缴费情况的信息以申请打印时点的参保缴费情况为依据，供参考；亦可通过“一网通办”平台、“上海人社”APP、“随申办”APP或线下自助服务终端查询获取。

2、根据当前本市社会保险缴费记账规则，“扣费途中”表示该月应缴纳的社会保险费尚在扣款，尚未记入养老保险个人账户，“累计缴费月数”显示的月数为实际记账月数。

◆ 上海市社会保险事业管理中心业务专用章已经上海市数字证书认证中心认证，是对外经办业务指定电子印章，与社保经办机构印章具有同等效力，不再另行盖章。

经办机构：上海市社会保险事业管理中心



电子印章 MEUC1FjzKL79o4Tk6jKsPJA03ATeBLJ1G5JrmpkccOPT5kxvAiEAmVDP6nXD9LWwtiooM0uaKPKP+OismfQCMq4hMRS
 验证码： 5d/k=

附 3：施工负责人简历表

施工负责人应附建造师执业资格证书的相关证明材料、电子注册证书、安全生产考核合格证书或电子证照、身份证、职称证（如有）、养老保险复印件及未担任其他建设工程项目项目经理的承诺书中。

| | | | | | |
|-----------------|------------------------------|-----|--------------------|----------|-----------|
| 姓 名 | 刘更银 | 年 龄 | 51 岁 | 学 历 | 大专 |
| 职 称 | 中级 工程师 | 职 务 | 施工 负责人 | 拟在本工程任职 | 施工 负责人 |
| 注册建造师执业资格 等级 | | 贰 级 | | 建造师专业 | 建筑 |
| 安全生产考核合格证书 | | | 豫建安 B（2023）1255497 | | |
| 毕业学校 | 2002 年毕业于河南工程学校 资源环境与城市管理 专业 | | | | |
| 主要工作经历 | | | | | |
| 时 间 | 参加过的类似项目名称 | | 工程概况说明 | 发包人及联系电话 | |
| | | | | | |



从事专业 城建
Speciality

专业技术职务
任 职 资 格 工程师
Professional & Technical
Qualifications

评审组织 济源市非国有建筑企业工
程系列中评委
Organization Of Evaluation

评审通过时间 2005.01
Time Of Adoption

发证单位 济源市人民政府
Issuing Authority



姓 名 刘更银 性 别 男
Full Name Sex

出生年月 1972.06 籍 贯 济源
Birthdate Native Place

工作单位 济源市第一建筑工程有限公司
Work Unit

证书编号 C18004050900083
Credentials No.

2005 年04 月 18日



中华人民共和国二级建造师注册证书

姓名：刘更银

性别：男

出生日期：1972-06-01

注册编号：豫241060800659

聘用企业：河南迈越建筑工程有限公司

注册专业：建筑工程（2023年07月19日至2026年07月18日）



个人签名：刘更银
签名日期：2023.8.10



建筑施工企业项目负责人 安全生产考核合格证书

编号：豫建安B（2023）1255497

姓 名：刘更银

性 别：男

出生年月：1972年06月01日

企业名称：河南迈越建筑工程有限公司

职 务：项目负责人（项目经理）

初次领证日期：2018年10月30日

有效 期：2021年05月24日 至 2024年05月23日



发证机关：河南省住房和城乡建设厅

发证日期：2023年05月24日



中华人民共和国住房和城乡建设部 监制



河南省社会保险个人参保证明 (2023年)

单位: 元

| | | | | | |
|--------------|--------------------|--------|--------------------|----|---|
| 证件类型 | 居民身份证 | 证件号码 | 410827197206010514 | | |
| 社会保障号码 | 410827197206010514 | 姓名 | 刘更银 | 性别 | 男 |
| 单位名称 | 险种类型 | 起始年月 | 截止年月 | | |
| 劳动人事代理 | 企业职工基本养老保险 | 201104 | 201809 | | |
| 河南迈越建筑工程有限公司 | 工伤保险 | 202212 | - | | |
| 河南居安建筑工程有限公司 | 工伤保险 | 201810 | 202211 | | |
| 河南迈越建筑工程有限公司 | 失业保险 | 202212 | - | | |
| 河南迈越建筑工程有限公司 | 企业职工基本养老保险 | 202212 | - | | |
| 河南居安建筑工程有限公司 | 企业职工基本养老保险 | 201810 | 202211 | | |
| 河南居安建筑工程有限公司 | 失业保险 | 201810 | 202211 | | |
| 河南豫源化电有限公司 | 失业保险 | 199009 | 200807 | | |

缴费明细情况

| 月份 | 基本养老保险 | | 失业保险 | | 工伤保险 | |
|----|------------|------|------------|------|------------|------|
| | 参保时间 | 缴费状态 | 参保时间 | 缴费状态 | 参保时间 | 缴费状态 |
| | 1995-01-01 | 参保缴费 | 1990-09-01 | 参保缴费 | 2018-10-01 | 参保缴费 |
| | 缴费基数 | 缴费情况 | 缴费基数 | 缴费情况 | 缴费基数 | 缴费情况 |
| 01 | 3409 | ● | 3409 | ● | 3409 | - |
| 02 | 3409 | ● | 3409 | ● | 3409 | - |
| 03 | 3409 | ● | 3409 | ● | 3409 | - |
| 04 | 3409 | ● | 3409 | ● | 3409 | - |
| 05 | 3409 | ● | 3409 | ● | 3409 | - |
| 06 | 3409 | ● | 3409 | ● | 3409 | - |
| 07 | 3579 | ● | 3579 | ● | 3579 | - |
| 08 | 3579 | △ | 3579 | △ | 3579 | - |
| 09 | | - | | - | | - |
| 10 | | - | | - | | - |
| 11 | | - | | - | | - |
| 12 | | - | | - | | - |

说明:

- 1、本证明的信息, 仅证明参保情况及在本年内缴费情况, 本证明自打印之日起三个月内有效。
- 2、扫描二维码验证表单真伪。
- 3、●表示已经实缴, △表示欠费, ○表示外地转入, -表示未制定计划。
- 4、工伤保险个人不缴费, 如果工伤保险基数正常显示, -表示正常参保。
- 5、若参保对象存在在多个单位参保时, 以参加养老保险所在单位为准。



打印时间: 2023-08-10

附 4：主要项目管理人员简历表

主要项目管理人员指技术负责人、合同商务负责人、专职安全生产管理人员等岗位人员及设计小组人员。

其中技术负责人附职称证、身份证、养老保险复印件；合同商务负责人附身份证、养老保险复印件；专职安全生产管理人员应附安全生产考核合格证书、身份证、养老保险复印件。

技术负责人简历表

| | | | | | |
|--------|-------------------------|-----|-------|----------|-------|
| 姓 名 | 乔国军 | 年 龄 | 56 岁 | 学 历 | 本科 |
| 职 称 | 中级 工程师 | 职 务 | 技术负责人 | 拟在本合同任职 | 技术负责人 |
| 毕业学校 | 1990年毕业于河北煤炭建筑工程学院建筑学专业 | | | | |
| 主要工作经历 | | | | | |
| 时 间 | 参加过的类似项目 | | 担任职务 | 发包人及联系电话 | |





从事专业 建筑施工

取得职称名称 工程师

取得职称级别 中级

取得方式 考核认定

评审组织 (认定部门) 济源产城融合示范区工程系列中级职称评审委员会

评审 (认定) 通过时间 2021.12

发证单位 济源市人力资源和社会保障局



姓名 乔国军 性别 男

出生年月 1967.08

工作单位 河南博鑫建设有限公司

证书编号 G20210977189900000111

2022年 02月 23日

表单验证号码2e41e68625f7402ba5c18d1be4e44791



河南省社会保险个人参保证明 (2023年)

单位: 元

| | | | | | |
|--------------|--------------------|--------|--------------------|----|---|
| 证件类型 | 居民身份证 | 证件号码 | 410881196708045016 | | |
| 社会保障号码 | 410881196708045016 | 姓名 | 乔国军 | 性别 | 男 |
| 单位名称 | 险种类型 | 起始年月 | 截止年月 | | |
| 河南博鑫建设有限公司 | 失业保险 | 201902 | 202209 | | |
| 河南迈越建筑工程有限公司 | 工伤保险 | 202304 | - | | |
| 河南迈越建筑工程有限公司 | 企业职工基本养老保险 | 202304 | - | | |
| 河南居安建筑工程有限公司 | 工伤保险 | 202211 | 202303 | | |
| 河南居安建筑工程有限公司 | 失业保险 | 202210 | 202303 | | |
| 河南博鑫建设有限公司 | 企业职工基本养老保险 | 201902 | 202209 | | |
| 河南居安建筑工程有限公司 | 企业职工基本养老保险 | 202210 | 202303 | | |
| 河南博鑫建设有限公司 | 工伤保险 | 201902 | 202209 | | |
| 河南迈越建筑工程有限公司 | 失业保险 | 202304 | - | | |

缴费明细情况

| 月份 | 基本养老保险 | | 失业保险 | | 工伤保险 | |
|----|------------|------|------------|------|------------|------|
| | 参保时间 | 缴费状态 | 参保时间 | 缴费状态 | 参保时间 | 缴费状态 |
| | 2019-02-01 | 参保缴费 | 2019-02-01 | 参保缴费 | 2019-02-01 | 参保缴费 |
| | 缴费基数 | 缴费情况 | 缴费基数 | 缴费情况 | 缴费基数 | 缴费情况 |
| 01 | 3409 | ● | 3409 | ● | 3409 | - |
| 02 | 3409 | ● | 3409 | ● | 3409 | - |
| 03 | 3409 | ● | 3409 | ● | 3409 | - |
| 04 | 3409 | ● | 3409 | ● | 3409 | - |
| 05 | 3409 | ● | 3409 | ● | 3409 | - |
| 06 | 3409 | ● | 3409 | ● | 3409 | - |
| 07 | | - | | - | | - |
| 08 | | - | | - | | - |
| 09 | | - | | - | | - |
| 10 | | - | | - | | - |
| 11 | | - | | - | | - |
| 12 | | - | | - | | - |

说明:

- 1、本证明的信息, 仅证明参保情况及在本年内缴费情况, 本证明自打印之日起三个月内有效。
- 2、扫描二维码验证表单真伪。
- 3、●表示已经实缴, △表示欠费, ○表示外地转入, -表示未制定计划。
- 4、工伤保险个人不缴费, 如果工伤保险基数正常显示, -表示正常参保。
- 5、若参保对象存在在多个单位参保时, 以参加养老保险所在单位为准。



表单验证号码2e41e68625f7402ba5c18d1be4e44791



打印时间: 2023-06-20

合同商务负责人简历表

| | | | | | |
|--------|----------------------|-----|------|----------|-------------|
| 姓 名 | 杨 浩 | 年 龄 | 40 岁 | 学 历 | 本 科 |
| 职 称 | 助理工程师 | 职 务 | 总经理 | 拟在本合同任职 | 合同商务 负责人 |
| 毕业学校 | 2006年毕业于洛阳理工学校工程造价专业 | | | | |
| 主要工作经历 | | | | | |
| 时 间 | 参加过的类似项目 | | 担任职务 | 发包人及联系电话 | |
| | | | | | |



表单验证号码c766d025e0c74672a64ea4cdf6a5f426



河南省社会保险个人参保证明 (2023年)

单位: 元

| | | | | | |
|--------------|--------------------|--------|--------------------|----|---|
| 证件类型 | 居民身份证 | 证件号码 | 410724198307300019 | | |
| 社会保障号码 | 410724198307300019 | 姓名 | 杨浩 | 性别 | 男 |
| 单位名称 | 险种类型 | 起始年月 | 截止年月 | | |
| 河南居安建筑工程有限公司 | 失业保险 | 201406 | 202211 | | |
| 河南居安建筑工程有限公司 | 企业职工基本养老保险 | 201406 | 202211 | | |
| 河南迈越建筑工程有限公司 | 工伤保险 | 202212 | - | | |
| 河南居安实业有限公司 | 工伤保险 | 201007 | 201405 | | |
| 河南居安实业有限公司 | 失业保险 | 201301 | 201405 | | |
| 河南迈越建筑工程有限公司 | 失业保险 | 202212 | - | | |
| 河南居安实业有限公司 | 企业职工基本养老保险 | 201010 | 201405 | | |
| 河南居安建筑工程有限公司 | 工伤保险 | 201406 | 202211 | | |
| 河南迈越建筑工程有限公司 | 企业职工基本养老保险 | 202212 | - | | |
| 河南居安实业有限公司 | 企业职工基本养老保险 | 200910 | 200911 | | |

缴费明细情况

| 月份 | 基本养老保险 | | 失业保险 | | 工伤保险 | |
|----|------------|------|------------|------|------------|------|
| | 参保时间 | 缴费状态 | 参保时间 | 缴费状态 | 参保时间 | 缴费状态 |
| | 2009-10-01 | 参保缴费 | 2012-12-08 | 参保缴费 | 2010-07-15 | 参保缴费 |
| | 缴费基数 | 缴费情况 | 缴费基数 | 缴费情况 | 缴费基数 | 缴费情况 |
| 01 | 3409 | ● | 3409 | ● | 3409 | - |
| 02 | 3409 | ● | 3409 | ● | 3409 | - |
| 03 | 3409 | ● | 3409 | ● | 3409 | - |
| 04 | 3409 | ● | 3409 | ● | 3409 | - |
| 05 | 3409 | ● | 3409 | ● | 3409 | - |
| 06 | 3409 | △ | 3409 | △ | 3409 | - |
| 07 | - | - | - | - | - | - |
| 08 | - | - | - | - | - | - |
| 09 | - | - | - | - | - | - |
| 10 | - | - | - | - | - | - |
| 11 | - | - | - | - | - | - |
| 12 | - | - | - | - | - | - |

说明:

- 1、本证明的信息, 仅证明参保情况及在本年内缴费情况, 本证明自打印之日起三个月内有效。
- 2、扫描二维码验证表单真伪。
- 3、●表示已经实缴, △表示欠费, ○表示外地转入, -表示未制定计划。
- 4、工伤保险个人不缴费, 如果工伤保险基数正常显示, -表示正常参保。
- 5、若参保对象存在在多个单位参保时, 以参加养老保险所在单位为准。



表单验证号码c766d025e0c74672a64ea4cdf6a5f426



打印时间: 2023-06-13

专职安全员简历表

| | | | | | |
|--------|-------------------------|-----|-----------|----------|-------|
| 姓 名 | 马艳霞 | 年 龄 | 42 岁 | 学 历 | 大专 |
| 职 称 | / | 职 务 | 专职 安全员 | 拟在本合同任职 | 专职安全员 |
| 毕业学校 | 2004年毕业于河南工程 学校 土木工程 专业 | | | | |
| 主要工作经历 | | | | | |
| 时 间 | 参加过的类似项目 | | 担任职务 | 发包人及联系电话 | |
| | | | | | |





河南省建筑施工企业主要负责人、项目负责人 和专职安全生产管理人员安全生产考核合格证书



姓 名：马艳霞

身份证号：410881198104263521



扫码验证

工作单位：河南迈越建筑工程有限公司

人员类别：专职安全生产管理人员

职 务：专职安全员

技术职称：技术员

证书编号：豫建安C(2013)1801087

发证日期：2013年12月4日

有效期：自 2022 年 12 月 12 日

至 2023 年 12 月 12 日

发证单位：河南省住房和城乡建设厅



表单验证号码21260cdc5ca04987a4d1227cef4016fa



河南省社会保险个人参保证明 (2023年)

单位: 元

| | | | | | |
|--------------|--------------------|------------|--------------------|--------|---|
| 证件类型 | 居民身份证 | 证件号码 | 410881198104263521 | | |
| 社会保障号码 | 410881198104263521 | 姓名 | 马艳霞 | 性别 | 女 |
| 单位名称 | | 险种类型 | 起始年月 | 截止年月 | |
| 河南居安建筑工程有限公司 | | 失业保险 | 201406 | 202211 | |
| 河南居安实业有限公司 | | 失业保险 | 201009 | 201108 | |
| 河南居安建筑工程有限公司 | | 企业职工基本养老保险 | 201406 | 202211 | |
| 河南迈越建筑工程有限公司 | | 工伤保险 | 202212 | - | |
| 河南居安实业有限公司 | | 失业保险 | 201301 | 201405 | |
| 河南迈越建筑工程有限公司 | | 失业保险 | 202212 | - | |
| 河南居安建筑工程有限公司 | | 工伤保险 | 201406 | 202211 | |
| 河南迈越建筑工程有限公司 | | 企业职工基本养老保险 | 202212 | - | |
| 河南居安实业有限公司 | | 企业职工基本养老保险 | 200910 | 201405 | |
| 河南居安实业有限公司 | | 工伤保险 | 200912 | 201405 | |

缴费明细情况

| 月份 | 基本养老保险 | | 失业保险 | | 工伤保险 | |
|----|------------|------|------------|------|------------|------|
| | 参保时间 | 缴费状态 | 参保时间 | 缴费状态 | 参保时间 | 缴费状态 |
| | 2009-10-01 | 参保缴费 | 2010-09-01 | 参保缴费 | 2009-12-01 | 参保缴费 |
| | 缴费基数 | 缴费情况 | 缴费基数 | 缴费情况 | 缴费基数 | 缴费情况 |
| 01 | 3409 | ● | 3409 | ● | 3409 | - |
| 02 | 3409 | ● | 3409 | ● | 3409 | - |
| 03 | 3409 | ● | 3409 | ● | 3409 | - |
| 04 | 3409 | ● | 3409 | ● | 3409 | - |
| 05 | 3409 | ● | 3409 | ● | 3409 | - |
| 06 | 3409 | ● | 3409 | ● | 3409 | - |
| 07 | - | - | - | - | - | - |
| 08 | - | - | - | - | - | - |
| 09 | - | - | - | - | - | - |
| 10 | - | - | - | - | - | - |
| 11 | - | - | - | - | - | - |
| 12 | - | - | - | - | - | - |

说明:

- 1、本证明的信息, 仅证明参保情况及在本年内缴费情况, 本证明自打印之日起三个月内有效。
- 2、扫描二维码验证表单真伪。
- 3、●表示已经实缴, △表示欠费, ○表示外地转入, -表示未制定计划。
- 4、工伤保险个人不缴费, 如果工伤保险基数正常显示, -表示正常参保。
- 5、若参保对象存在在多个单位参保时, 以参加养老保险所在单位为准。



表单验证号码21260cdc5ca04987a4d1227cef4016fa



打印时间: 2023-06-20

施工员简历表

| | | | | | |
|--------|----------------------|-----|------|----------|-----|
| 姓 名 | 王刚强 | 年 龄 | 31 岁 | 学 历 | 大专 |
| 职 称 | / | 职 务 | 施工员 | 拟在本合同任职 | 施工员 |
| 毕业学校 | 2014年毕业于洛阳理工学校工程造价专业 | | | | |
| 主要工作经历 | | | | | |
| 时 间 | 参加过的类似项目 | | 担任职务 | 发包人及联系电话 | |
| | | | | | |





姓名：王刚强

性别：男

岗位名称：施工员

证书编号：2023JX0619392

身份证号：410881199210121513

河南迈越建筑工程有限公司



王刚强 经过河南省建协职业技能鉴定考试中心组织的岗位技能基础知识培训，经考核，成绩合格，具备相应的岗位知识与操作能力，特发此证。



(注：持证期6年，请于期满前申请换发。由使用地附近合作培训单位就近受理也可登录官网查询。持证期间请保持继续教育和知识更新。)

表单验证号码47caa589fcff4760b0b2bdfab2ad8db9



河南省社会保险个人参保证明 (2023年)

单位: 元

| | | | | | |
|--------------|--------------------|--------|--------------------|----|---|
| 证件类型 | 居民身份证 | 证件号码 | 410881199210121513 | | |
| 社会保障号码 | 410881199210121513 | 姓名 | 王刚强 | 性别 | 男 |
| 单位名称 | 险种类型 | 起始年月 | 截止年月 | | |
| 河南迈越建筑工程有限公司 | 企业职工基本养老保险 | 202304 | - | | |
| 河南迈越建筑工程有限公司 | 工伤保险 | 202304 | - | | |
| 河南居安建筑工程有限公司 | 企业职工基本养老保险 | 202301 | 202303 | | |
| 河南居安建筑工程有限公司 | 工伤保险 | 202301 | 202303 | | |
| 河南居安建筑工程有限公司 | 失业保险 | 202301 | 202303 | | |
| 河南迈越建筑工程有限公司 | 失业保险 | 202304 | - | | |

缴费明细情况

| 月份 | 基本养老保险 | | 失业保险 | | 工伤保险 | |
|----|------------|------|------------|------|------------|------|
| | 参保时间 | 缴费状态 | 参保时间 | 缴费状态 | 参保时间 | 缴费状态 |
| | 2023-01-01 | 参保缴费 | 2023-01-01 | 参保缴费 | 2023-01-17 | 参保缴费 |
| | 缴费基数 | 缴费情况 | 缴费基数 | 缴费情况 | 缴费基数 | 缴费情况 |
| 01 | 3409 | ● | 3409 | ● | 3409 | - |
| 02 | 3409 | ● | 3409 | ● | 3409 | - |
| 03 | 3409 | ● | 3409 | ● | 3409 | - |
| 04 | 3409 | ● | 3409 | ● | 3409 | - |
| 05 | 3409 | ● | 3409 | ● | 3409 | - |
| 06 | 3409 | ● | 3409 | ● | 3409 | - |
| 07 | | - | | - | | - |
| 08 | | - | | - | | - |
| 09 | | - | | - | | - |
| 10 | | - | | - | | - |
| 11 | | - | | - | | - |
| 12 | | - | | - | | - |

说明:

- 1、本证明的信息, 仅证明参保情况及在本年内缴费情况, 本证明自打印之日起三个月内有效。
- 2、扫描二维码验证表单真伪。
- 3、●表示已经实缴, △表示欠费, ○表示外地转入, -表示未制定计划。
- 4、工伤保险个人不缴费, 如果工伤保险基数正常显示, -表示正常参保。
- 5、若参保对象存在在多个单位参保时, 以参加养老保险所在单位为准。



打印时间: 2023-06-20

质量员简历表

| | | | | | |
|--------|--------------------------|-----|------|----------|-----|
| 姓 名 | 李星辰 | 年 龄 | 23 岁 | 学 历 | 大专 |
| 职 称 | / | 职 务 | 质量员 | 拟在本合同任职 | 质量员 |
| 毕业学校 | 2021年毕业于郑州经济管理干部学校工程预算专业 | | | | |
| 主要工作经历 | | | | | |
| 时 间 | 参加过的类似项目 | | 担任职务 | 发包人及联系电话 | |
| | | | | | |





李星辰 经过河南省建协职业技能鉴定考试中心组织的岗位技能基础知识培训，经考核，成绩合格，具备相应的岗位知识与操作能力，特发此证。

姓名：李星辰

性别：男

岗位名称：质量员

证书编号：2023JX0619390

身份证号：410881200010093517
 河南迈越建筑工程有限公司



(注：持证期6年，请于期满前申请换发。由使用地附近合作培训单位就近受理也可登录官网查询。持证期间请保持继续教育和知识更新。)



河南省社会保险个人参保证明

(2023 年)

单位: 元

| | | | | | | |
|--------------|--------------------|------------|--------------------|--------|------------|------|
| 证件类型 | 居民身份证 | 证件号码 | 410881200010093517 | | | |
| 社会保障号码 | 410881200010093517 | 姓名 | 李星辰 | 性别 | 男 | |
| 单位名称 | | 险种类型 | 起始年月 | 截止年月 | | |
| 河南居安建筑工程有限公司 | | 失业保险 | 202109 | 202211 | | |
| 河南迈越建筑工程有限公司 | | 工伤保险 | 202212 | - | | |
| 河南居安建筑工程有限公司 | | 企业职工基本养老保险 | 202109 | 202211 | | |
| 河南居安建筑工程有限公司 | | 工伤保险 | 202109 | 202211 | | |
| 河南迈越建筑工程有限公司 | | 失业保险 | 202212 | - | | |
| 河南迈越建筑工程有限公司 | | 企业职工基本养老保险 | 202212 | - | | |
| 缴费明细情况 | | | | | | |
| 月份 | 基本养老保险 | | 失业保险 | | 工伤保险 | |
| | 参保时间 | 缴费状态 | 参保时间 | 缴费状态 | 参保时间 | 缴费状态 |
| | 2021-09-01 | 参保缴费 | 2021-09-01 | 参保缴费 | 2021-09-19 | 参保缴费 |
| | 缴费基数 | 缴费情况 | 缴费基数 | 缴费情况 | 缴费基数 | 缴费情况 |
| 01 | 3409 | ● | 3409 | ● | 3409 | - |
| 02 | 3409 | ● | 3409 | ● | 3409 | - |
| 03 | 3409 | ● | 3409 | ● | 3409 | - |
| 04 | 3409 | ● | 3409 | ● | 3409 | - |
| 05 | 3409 | ● | 3409 | ● | 3409 | - |
| 06 | 3409 | ● | 3409 | ● | 3409 | - |
| 07 | - | - | - | - | - | - |
| 08 | - | - | - | - | - | - |
| 09 | - | - | - | - | - | - |
| 10 | - | - | - | - | - | - |
| 11 | - | - | - | - | - | - |
| 12 | - | - | - | - | - | - |

说明:

- 1、本证明的信息, 仅证明参保情况及在本年内缴费情况, 本证明自打印之日起三个月内有效。
- 2、扫描二维码验证表单真伪。
- 3、●表示已经实缴, △表示欠费, ○表示外地转入, -表示未制定计划。
- 4、工伤保险个人不缴费, 如果工伤保险基数正常显示, -表示正常参保。
- 5、若参保对象存在在多个单位参保时, 以参加养老保险所在单位为准。



打印时间: 2023-06-20

材料员简历表

| | | | | | |
|--------|-----------------------|-----|------|----------|-----|
| 姓 名 | 王玉宝 | 年 龄 | 33 岁 | 学 历 | 大专 |
| 职 称 | / | 职 务 | 材料员 | 拟在本合同任职 | 材料员 |
| 毕业学校 | 2012年毕业于河南广播电视学校会计学专业 | | | | |
| 主要工作经历 | | | | | |
| 时 间 | 参加过的类似项目 | | 担任职务 | 发包人及联系电话 | |
| | | | | | |





姓名：王玉宝

性别：男

岗位名称：材料员

证书编号：2023JX0619391

身份证号：41088119900108551X

河南迈越建筑工程有限公司



王玉宝 经过河南省建协职业技能鉴定考试中心组织的岗位技能基础知识培训，经考核，成绩合格，具备相应的岗位知识与操作能力，特发此证。



(注：持证期6年，请于期满前申请换发。由使用地附近合作培训单位就近受理也可登录官网查询。持证期间请保持继续教育和知识更新。)

表单验证号码c13a211090584a108d869ede89cc5da



河南省社会保险个人参保证明 (2023年)

单位: 元

| | | | | | | |
|---------------|--------------------|--------|--------------------|------|------------|------|
| 证件类型 | 居民身份证 | 证件号码 | 41088119900108551X | | | |
| 社会保障号码 | 41088119900108551X | 姓名 | 王玉宝 | 性别 | 男 | |
| 单位名称 | 险种类型 | 起始年月 | 截止年月 | | | |
| 济源市大众人力资源有限公司 | 失业保险 | 201406 | 201411 | | | |
| 河南居安实业有限公司 | 失业保险 | 201706 | 202211 | | | |
| 河南居安实业有限公司 | 工伤保险 | 201706 | 202211 | | | |
| 河南迈越建筑工程有限公司 | 工伤保险 | 202212 | - | | | |
| 河南居安实业有限公司 | 企业职工基本养老保险 | 201706 | 202211 | | | |
| 济源市大众人力资源有限公司 | 工伤保险 | 201406 | 201411 | | | |
| 河南迈越建筑工程有限公司 | 失业保险 | 202212 | - | | | |
| 河南迈越建筑工程有限公司 | 企业职工基本养老保险 | 202212 | - | | | |
| 济源市大众人力资源有限公司 | 企业职工基本养老保险 | 201402 | 201411 | | | |
| 缴费明细情况 | | | | | | |
| 月份 | 基本养老保险 | | 失业保险 | | 工伤保险 | |
| | 参保时间 | 缴费状态 | 参保时间 | 缴费状态 | 参保时间 | 缴费状态 |
| | 2014-02-01 | 参保缴费 | 2014-06-01 | 参保缴费 | 2014-06-01 | 参保缴费 |
| | 缴费基数 | 缴费情况 | 缴费基数 | 缴费情况 | 缴费基数 | 缴费情况 |
| 01 | 3409 | ● | 3409 | ● | 3409 | - |
| 02 | 3409 | ● | 3409 | ● | 3409 | - |
| 03 | 3409 | ● | 3409 | ● | 3409 | - |
| 04 | 3409 | ● | 3409 | ● | 3409 | - |
| 05 | 3409 | ● | 3409 | ● | 3409 | - |
| 06 | 3409 | ● | 3409 | ● | 3409 | - |
| 07 | - | - | - | - | - | - |
| 08 | - | - | - | - | - | - |
| 09 | - | - | - | - | - | - |
| 10 | - | - | - | - | - | - |
| 11 | - | - | - | - | - | - |
| 12 | - | - | - | - | - | - |

说明:

- 1、本证明的信息, 仅证明参保情况及在本年内缴费情况, 本证明自打印之日起三个月内有效。
- 2、扫描二维码验证表单真伪。
- 3、●表示已经实缴, △表示欠费, ○表示外地转入, -表示未制定计划。
- 4、工伤保险个人不缴费, 如果工伤保险基数正常显示, -表示正常参保。
- 5、若参保对象存在在多个单位参保时, 以参加养老保险所在单位为准。



表单验证号码c13a211090584a108d869ede89cc5da



打印时间: 2023-06-20

资料员简历表

| | | | | | |
|--------|-------------------------|-----|------|----------|-----|
| 姓 名 | 李 迪 | 年 龄 | 34 岁 | 学 历 | 大 科 |
| 职 称 | / | 职 务 | 资料员 | 拟在本合同任职 | 资料员 |
| 毕业学校 | 2012年毕业于 西安石油大学 工程造价 专业 | | | | |
| 主要工作经历 | | | | | |
| 时 间 | 参加过的类似项目 | | 担任职务 | 发包人及联系电话 | |
| | | | | | |





李迪 同志于 2022 年
10月26日至 2022年11月9日
参加住房和城乡建设领域专业技术
管理人员 资料员 职业
培训，经考核成绩合格，特发此证。



姓 名 李迪

身份证号 410881198912056547

证书编号 2201050000390972

工作单位 河南迈越建筑工程有限公司



发证单位
2022年11月11日
有效期至：2025年11月11日

表单验证号码60996624452441bebab282775d89c882



河南省社会保险个人参保证明 (2023年)

单位: 元

| | | | | | |
|---------------|--------------------|--------|--------------------|----|---|
| 证件类型 | 居民身份证 | 证件号码 | 410881198912056547 | | |
| 社会保障号码 | 410881198912056547 | 姓名 | 李迪 | 性别 | 女 |
| 单位名称 | 险种类型 | 起始年月 | 截止年月 | | |
| 济源市宏大工程建设有限公司 | 工伤保险 | 202011 | 202012 | | |
| 河南启元建筑工程有限公司 | 工伤保险 | 202006 | 202009 | | |
| 济源市宏大工程建设有限公司 | 企业职工基本养老保险 | 202010 | 202010 | | |
| 河南启元建筑工程有限公司 | 企业职工基本养老保险 | 202006 | 202009 | | |
| 河南迈越建筑工程有限公司 | 工伤保险 | 202212 | - | | |
| 济源市宏大工程建设有限公司 | 失业保险 | 202010 | 202010 | | |
| 济源市宏大工程建设有限公司 | 失业保险 | 202011 | 202012 | | |
| 河南启元建筑工程有限公司 | 失业保险 | 202006 | 202009 | | |
| 河南迈越建筑工程有限公司 | 失业保险 | 202212 | - | | |
| 河南居安建筑工程有限公司 | 企业职工基本养老保险 | 202103 | 202211 | | |
| 河南迈越建筑工程有限公司 | 企业职工基本养老保险 | 202212 | - | | |
| 河南居安建筑工程有限公司 | 失业保险 | 202103 | 202211 | | |
| 河南居安建筑工程有限公司 | 工伤保险 | 202103 | 202211 | | |
| 济源市宏大工程建设有限公司 | 工伤保险 | 202010 | 202010 | | |
| 济源市宏大工程建设有限公司 | 企业职工基本养老保险 | 202011 | 202012 | | |

缴费明细情况

| 月份 | 基本养老保险 | | 失业保险 | | 工伤保险 | |
|----|------------|------|------------|------|------------|------|
| | 参保时间 | 缴费状态 | 参保时间 | 缴费状态 | 参保时间 | 缴费状态 |
| | 2020-06-01 | 参保缴费 | 2020-06-01 | 参保缴费 | 2020-06-11 | 参保缴费 |
| | 缴费基数 | 缴费情况 | 缴费基数 | 缴费情况 | 缴费基数 | 缴费情况 |
| 01 | 3409 | ● | 3409 | ● | 3409 | - |
| 02 | 3409 | ● | 3409 | ● | 3409 | - |
| 03 | 3409 | ● | 3409 | ● | 3409 | - |
| 04 | 3409 | ● | 3409 | ● | 3409 | - |
| 05 | 3409 | ● | 3409 | ● | 3409 | - |
| 06 | 3409 | ● | 3409 | ● | 3409 | - |
| 07 | 3579 | ● | 3579 | ● | 3579 | - |
| 08 | 3579 | △ | 3579 | △ | 3579 | - |
| 09 | - | - | - | - | - | - |
| 10 | - | - | - | - | - | - |
| 11 | - | - | - | - | - | - |
| 12 | - | - | - | - | - | - |

说明:

表单验证号码60996624452441bebab282775d89c882

□的信息, 仅证明参保情况及在本年内缴费情况, 本证明自打印之日起三个月内有效。

□准码验证表单真伪。

□已经实缴, △表示欠费, ○表示外地转入, -表示未制定计划。

□险个人不缴费, 如果工伤保险基数正常显示, -表示正常参保。

□若参保对象存在在多个单位参保时, 以参加养老保险所在单位为准。



打印时间: 2023-08-07

测量员简历表

| | | | | | |
|--------|-----------------------------|-----|------|----------|-----|
| 姓 名 | 赵艳蕊 | 年 龄 | 36 岁 | 学 历 | 大专 |
| 职 称 | / | 职 务 | 测量员 | 拟在本合同任职 | 测量员 |
| 毕业学校 | 2009年毕业于河南工程学校 资源环境与城市管理 专业 | | | | |
| 主要工作经历 | | | | | |
| 时 间 | 参加过的类似项目 | | 担任职务 | 发包人及联系电话 | |
| | | | | | |





赵艳蕊 同志于 2022 年
10月26日至 2022年11月9日
参加住房和城乡建设领域专业技术
管理人员测量员 职业
培训，经考核成绩合格，特发此证。



姓 名 赵艳蕊

身份证号 410881198710264567

证书编号 2201090000391062

工作单位 河南迈越建筑工程有限公司



表单验证号码71085c8f99de4a3b9fa2c70dde04efd2



河南省社会保险个人参保证明 (2023年)

单位: 元

| 证件类型 | 居民身份证 | 证件号码 | 410881198710264567 | | | |
|-----------------|--------------------|--------|--------------------|------|------------|------|
| 社会保障号码 | 410881198710264567 | 姓名 | 赵艳蕊 | 性别 | 女 | |
| 单位名称 | 险种类型 | 起始年月 | 截止年月 | | | |
| 河南居安建筑工程有限公司 | 工伤保险 | 202101 | 202203 | | | |
| 济源市腾盛纸业有限公司 | 工伤保险 | 201004 | 201506 | | | |
| 济源市众信税务师事务所 | 工伤保险 | 201712 | 201901 | | | |
| 济源市华都泰砭业有限公司 | 企业职工基本养老保险 | 202007 | 202012 | | | |
| 济源市华都泰砭业有限公司 | 工伤保险 | 202007 | 202012 | | | |
| 河南居安实业有限公司 | 企业职工基本养老保险 | 202204 | 202211 | | | |
| 河南居安建筑工程有限公司 | 失业保险 | 202101 | 202203 | | | |
| 济源市信合税务师事务所有限公司 | 企业职工基本养老保险 | 201902 | 201906 | | | |
| 济源市华都泰砭业有限公司 | 企业职工基本养老保险 | 202005 | 202006 | | | |
| 河南居安实业有限公司 | 工伤保险 | 202204 | 202211 | | | |
| 河南迈越建筑工程有限公司 | 工伤保险 | 202212 | - | | | |
| 河南居安实业有限公司 | 失业保险 | 202204 | 202211 | | | |
| 济源市众信税务师事务所 | 企业职工基本养老保险 | 201712 | 201901 | | | |
| 济源市腾盛纸业有限公司 | 企业职工基本养老保险 | 201003 | 201506 | | | |
| 济源市华都泰砭业有限公司 | 工伤保险 | 202005 | 202006 | | | |
| 济源市华都泰砭业有限公司 | 失业保险 | 202005 | 202006 | | | |
| 济源市华都泰砭业有限公司 | 失业保险 | 202007 | 202012 | | | |
| 济源市信合税务师事务所有限公司 | 失业保险 | 201902 | 201906 | | | |
| 济源市信合税务师事务所有限公司 | 失业保险 | 201907 | 201906 | | | |
| 河南居安建筑工程有限公司 | 企业职工基本养老保险 | 202101 | 202203 | | | |
| 济源市腾盛纸业有限公司 | 失业保险 | 201004 | 201506 | | | |
| 河南迈越建筑工程有限公司 | 失业保险 | 202212 | - | | | |
| 河南迈越建筑工程有限公司 | 企业职工基本养老保险 | 202212 | - | | | |
| 济源市众信税务师事务所 | 失业保险 | 201712 | 201901 | | | |
| 济源市信合税务师事务所有限公司 | 工伤保险 | 201902 | 201906 | | | |
| 劳动人事代理 | 企业职工基本养老保险 | 201907 | 202004 | | | |
| 缴费明细情况 | | | | | | |
| 月份 | 基本养老保险 | | 失业保险 | | 工伤保险 | |
| | 参保时间 | 缴费状态 | 参保时间 | 缴费状态 | 参保时间 | 缴费状态 |
| | 2010-03-01 | 参保缴费 | 2010-04-01 | 参保缴费 | 2010-04-01 | 参保缴费 |
| | 缴费基数 | 缴费情况 | 缴费基数 | 缴费情况 | 缴费基数 | 缴费情况 |
| 01 | 3409 | ● | 3409 | ● | 3409 | - |

表单验证号码71085c8f99de4a3b9fa2c70dde04etd2

| | | | | | | |
|---|------|---|------|---|------|---|
|  | 3409 | ● | 3409 | ● | 3409 | - |
| | 3409 | ● | 3409 | ● | 3409 | - |
| | 3409 | ● | 3409 | ● | 3409 | - |
| 05 | 3409 | ● | 3409 | ● | 3409 | - |
| 06 | 3409 | ● | 3409 | ● | 3409 | - |
| 07 | 3579 | ● | 3579 | ● | 3579 | - |
| 08 | 3579 | △ | 3579 | △ | 3579 | - |
| 09 | | - | | - | | - |
| 10 | | - | | - | | - |
| 11 | | - | | - | | - |
| 12 | | - | | - | | - |

说明:

- 1、本证明的信息，仅证明参保情况及在本年内缴费情况，本证明自打印之日起三个月内有效。
- 2、扫描二维码验证表单真伪。
- 3、●表示已经实缴，△表示欠费，○表示外地转入，-表示未制定计划。
- 4、工伤保险个人不缴费，如果工伤保险基数正常显示，-表示正常参保。
- 5、若参保对象存在在多个单位参保时，以参加养老保险所在单位为准。



打印时间: 2023-08-07

劳务员简历表

| | | | | | |
|--------|--------------------------|-----|------|---------|----------|
| 姓 名 | 赵正军 | 年 龄 | 37 岁 | 学 历 | 大专 |
| 职 称 | / | 职 务 | 劳务员 | 拟在本合同任职 | 劳务员 |
| 毕业学校 | 2008年毕业于郑州经济管理干部学校工程预算专业 | | | | |
| 主要工作经历 | | | | | |
| 时 间 | 参加过的类似项目 | | 担任职务 | | 发包人及联系电话 |
| | | | | | |



住房和城乡建设行业岗位技能培训合格证



姓名：赵正军
性别：男
身份证号：410881198604205512
岗位名称：劳务员
技能等级：
证书编号：2023JX0809068

本电子证书由河南省建协职业技能鉴定中心核发。本证书表明持证人已通过住房和城乡建设行业职业（技能）岗位评价考核，成绩合格，具有相应的岗位知识与操作能力，特发此证。



扫码验证



发证单位：(盖章)

发证日期：2023年8月09日

查询网址：www.hnjx.org.cn

注：证书有效期6年，期满需换证。

表单验证号码9b218968248148abb7d1989560404554



河南省社会保险个人参保证明 (2023年)

单位: 元

| | | | | | |
|-----------------|--------------------|--------|--------------------|----|---|
| 证件类型 | 居民身份证 | 证件号码 | 410881198604205512 | | |
| 社会保障号码 | 410881198604205512 | 姓名 | 赵正军 | 性别 | 男 |
| 单位名称 | 险种类型 | 起始年月 | 截止年月 | | |
| 河南迈越建筑工程有限公司 | 企业职工基本养老保险 | 202305 | - | | |
| 济源市众成建设工程管理有限公司 | 工伤保险 | 201001 | 202304 | | |
| 河南迈越建筑工程有限公司 | 失业保险 | 202305 | - | | |
| 济源市众成建设工程管理有限公司 | 失业保险 | 201111 | 202304 | | |
| 济源市众成建设工程管理有限公司 | 企业职工基本养老保险 | 200801 | 202304 | | |
| 河南迈越建筑工程有限公司 | 工伤保险 | 202306 | - | | |

缴费明细情况

| 月份 | 基本养老保险 | | 失业保险 | | 工伤保险 | |
|----|------------|------|------------|------|------------|------|
| | 参保时间 | 缴费状态 | 参保时间 | 缴费状态 | 参保时间 | 缴费状态 |
| | 2008-01-01 | 参保缴费 | 2011-11-01 | 参保缴费 | 2010-01-01 | 参保缴费 |
| | 缴费基数 | 缴费情况 | 缴费基数 | 缴费情况 | 缴费基数 | 缴费情况 |
| 01 | 3517 | ● | 3517 | ● | 3517 | - |
| 02 | 3517 | ● | 3517 | ● | 3517 | - |
| 03 | 3517 | ● | 3517 | ● | 3517 | - |
| 04 | 3517 | ● | 3517 | ● | 3517 | - |
| 05 | 3409 | ● | 3409 | ● | | - |
| 06 | 3409 | ● | 3409 | ● | 3409 | - |
| 07 | 3579 | ● | 3579 | ● | 3579 | - |
| 08 | 3579 | △ | 3579 | △ | 3579 | - |
| 09 | | - | | - | | - |
| 10 | | - | | - | | - |
| 11 | | - | | - | | - |
| 12 | | - | | - | | - |

说明:

- 1、本证明的信息, 仅证明参保情况及在本年内缴费情况, 本证明自打印之日起三个月内有效。
- 2、扫描二维码验证表单真伪。
- 3、●表示已经实缴, △表示欠费, ○表示外地转入, -表示未制定计划。
- 4、工伤保险个人不缴费, 如果工伤保险基数正常显示, -表示正常参保。
- 5、若参保对象存在在多个单位参保时, 以参加养老保险所在单位为准。



打印时间: 2023-08-10

标准员简历表

| | | | | | |
|--------|-----------------------|-----|------|----------|-----|
| 姓 名 | 侯珊珊 | 年 龄 | 29 岁 | 学 历 | 本科 |
| 职 称 | / | 职 务 | 标准员 | 拟在本合同任职 | 标准员 |
| 毕业学校 | 2018年毕业于 黄淮学院 工程造价 专业 | | | | |
| 主要工作经历 | | | | | |
| 时 间 | 参加过的类似项目 | | 担任职务 | 发包人及联系电话 | |
| | | | | | |





侯姗姗 同志于 2022 年
10月26日至 2022年11月9日
参加住房和城乡建设领域专业技术
管理人员标准员 职业
培训，经考核成绩合格，特发此证。

姓 名 侯姗姗
身份证号 410881199407063046
证书编号 2201150000391082
工作单位 河南迈越建筑工程有限公司



表单验证号码381a1ab5d4d14e5684ade45ad6261863



河南省社会保险个人参保证明 (2023年)

单位: 元

| | | | | | |
|--------------|--------------------|--------|--------------------|----|---|
| 证件类型 | 居民身份证 | 证件号码 | 410881199407063046 | | |
| 社会保障号码 | 410881199407063046 | 姓名 | 侯姗姗 | 性别 | 女 |
| 单位名称 | 险种类型 | 起始年月 | 截止年月 | | |
| 河南迈越建筑工程有限公司 | 工伤保险 | 202212 | - | | |
| 河南居安建筑工程有限公司 | 工伤保险 | 202208 | 202211 | | |
| 河南迈越建筑工程有限公司 | 失业保险 | 202212 | - | | |
| 河南居安建筑工程有限公司 | 失业保险 | 202206 | 202211 | | |
| 河南迈越建筑工程有限公司 | 企业职工基本养老保险 | 202212 | - | | |
| 河南居安建筑工程有限公司 | 企业职工基本养老保险 | 202206 | 202211 | | |

缴费明细情况

| 月份 | 基本养老保险 | | 失业保险 | | 工伤保险 | |
|----|------------|------|------------|------|------------|------|
| | 参保时间 | 缴费状态 | 参保时间 | 缴费状态 | 参保时间 | 缴费状态 |
| | 2020-04-01 | 参保缴费 | 2020-04-01 | 参保缴费 | 2020-04-11 | 参保缴费 |
| | 缴费基数 | 缴费情况 | 缴费基数 | 缴费情况 | 缴费基数 | 缴费情况 |
| 01 | 3409 | ● | 3409 | ● | 3409 | - |
| 02 | 3409 | ● | 3409 | ● | 3409 | - |
| 03 | 3409 | ● | 3409 | ● | 3409 | - |
| 04 | 3409 | ● | 3409 | ● | 3409 | - |
| 05 | 3409 | ● | 3409 | ● | 3409 | - |
| 06 | 3409 | ● | 3409 | ● | 3409 | - |
| 07 | | - | | - | | - |
| 08 | | - | | - | | - |
| 09 | | - | | - | | - |
| 10 | | - | | - | | - |
| 11 | | - | | - | | - |
| 12 | | - | | - | | - |

说明:

- 1、本证明的信息, 仅证明参保情况及在本年内缴费情况, 本证明自打印之日起三个月内有效。
- 2、扫描二维码验证表单真伪。
- 3、●表示已经实缴, △表示欠费, ○表示外地转入, -表示未制定计划。
- 4、工伤保险个人不缴费, 如果工伤保险基数正常显示, -表示正常参保。
- 5、若参保对象存在在多个单位参保时, 以参加养老保险所在单位为准。



打印时间: 2023-06-20

建筑专业负责人简历表

| | | | | | |
|----------|------------------------------|----|---------|---|---------|
| 姓名 | 徐剑 | 年龄 | 48岁 | 学历 | 本科 |
| 职称 | 高级 | 职务 | 建筑专业负责人 | 拟在本合同任职 | 建筑专业负责人 |
| 毕业学校 | 1999年毕业于：苏州城市建设环境保护学院 专业：建筑学 | | | | |
| 主要工作经历 | | | | | |
| 时间 | 参加过的类似项目 | | 担任职务 | 发包人及联系电话 | |
| 2015.10. | 车辆配件等项目生产厂房及配套设施 | | 专业负责人 | 常州市顶峰灯业有限公司 电话： 0519-83242879 | |
| 2016.12. | 生产厂房建设项目 | | 专业负责人 | 常州市星光轴承有限公司 电话： 0519-85950255 | |
| 2020.06 | 阜南县职教中心建设项目设计 施工总承包工程 | | 专业负责人 | 中国建筑第二工程 局有限公司 010-51816629 | |
| 2021.07 | 江西万年芯微电子有限公司厂 区三期工程新建项目 | | 专业负责人 | 江西万年芯微电子 有限公司 电话： 0793-38500699 | |
| 2022.06 | 射阳经济开发新能源汽车及装 备制造产业园 | | 专业负责人 | 江苏裕华投资开发 区集团有限公司 电话： 0515-69222725 | |
| | | | | | |



使用有效期:2022年12月28日
-2023年06月26日



中华人民共和国一级注册建筑师 注册证书

根据《中华人民共和国注册建筑师条例》的规定，持证人具备一级注册建筑师执业能力，准予注册（注册期内有效）。

姓名：徐剑

性别：男

出生日期：1975年09月27日

注册编号：20123202008

聘用单位：上海新建设建筑设计有限公司

注册有效期：2022年07月06日-2024年07月05日



主任



徐剑

个人签名：徐剑

签名日期：2022年12月28日

发证日期：2022年07月06日

普通高等学校

毕业证书



中华人民共和国教育部制

No. 00196989

学生 徐剑 性别 男

一九七二年九月二十七日生于一九九四年

九月至一九九九年七月在本校

建筑系 建筑学 专业

五年制本科学习，修完教学计划规定的全部课程，成绩合格，准予毕业。

校(院)长: 何若全

校 名:

一九九九年十月二日

学校编号: 995020



参保人员城镇职工基本养老保险缴费情况

| 姓名 | | 徐剑 | | 社会保障号码 | | | | 320422197509272313 | | | | 证件号码 | | 320422197509272313 | |
|--------------------|--------|------|--------|-------------------|--------|------|--------|--------------------|--------|------|--------|--------|----|--------------------|--------|
| 序号 | 年月 | 缴费情况 | 补缴退账年月 | 序号 | 年月 | 缴费情况 | 补缴退账年月 | 序号 | 年月 | 缴费情况 | 补缴退账年月 | 序号 | 年月 | 缴费情况 | 补缴退账年月 |
| 1 | 201808 | 已缴费 | | 21 | 202004 | 已缴费 | | 41 | 202112 | 已缴费 | | | | | |
| 2 | 201809 | 已缴费 | | 22 | 202005 | 已缴费 | | 42 | 202201 | 已缴费 | | | | | |
| 3 | 201810 | 已缴费 | | 23 | 202006 | 已缴费 | | 43 | 202202 | 已缴费 | | | | | |
| 4 | 201811 | 已缴费 | | 24 | 202007 | 已缴费 | | 44 | 202203 | 已缴费 | | | | | |
| 5 | 201812 | 已缴费 | | 25 | 202008 | 已缴费 | | 45 | 202204 | 已缴费 | | | | | |
| 6 | 201901 | 已缴费 | | 26 | 202009 | 已缴费 | | 46 | 202205 | 已缴费 | | | | | |
| 7 | 201902 | 已缴费 | | 27 | 202010 | 已缴费 | | 47 | 202206 | 已缴费 | | | | | |
| 8 | 201903 | 已缴费 | | 28 | 202011 | 已缴费 | | 48 | 202207 | 已缴费 | | | | | |
| 9 | 201904 | 已缴费 | | 29 | 202012 | 已缴费 | | 49 | 202208 | 已缴费 | | | | | |
| 10 | 201905 | 已缴费 | | 30 | 202101 | 已缴费 | | 50 | 202209 | 已缴费 | | | | | |
| 11 | 201906 | 已缴费 | | 31 | 202102 | 已缴费 | | 51 | 202210 | 已缴费 | | | | | |
| 12 | 201907 | 已缴费 | | 32 | 202103 | 已缴费 | | 52 | 202211 | 已缴费 | | | | | |
| 13 | 201908 | 已缴费 | | 33 | 202104 | 已缴费 | | 53 | 202212 | 已缴费 | | | | | |
| 14 | 201909 | 已缴费 | | 34 | 202105 | 已缴费 | | 54 | 202301 | 已缴费 | | | | | |
| 15 | 201910 | 已缴费 | | 35 | 202106 | 已缴费 | | 55 | 202302 | 已缴费 | | | | | |
| 16 | 201911 | 已缴费 | | 36 | 202107 | 已缴费 | | 56 | 202303 | 已缴费 | | | | | |
| 17 | 201912 | 已缴费 | | 37 | 202108 | 已缴费 | | 57 | 202304 | 已缴费 | | | | | |
| 18 | 202001 | 已缴费 | | 38 | 202109 | 已缴费 | | 58 | 202305 | 已缴费 | | | | | |
| 19 | 202002 | 已缴费 | | 39 | 202110 | 已缴费 | | 59 | 202306 | 已缴费 | | | | | |
| 20 | 202003 | 已缴费 | | 40 | 202111 | 已缴费 | | 60 | 202307 | 扣费途中 | | | | | |
| 近60个月缴费单位信息 | | | | | | | | | | | | | | | |
| 缴费单位名称 | | | | 缴费起止时间 | | | | 缴费单位名称 | | | | 缴费起止时间 | | | |
| 上海新建建筑设计有限公司 | | | | 2018年08月-2023年06月 | | | | | | | | | | | |
| 截至2023年07月，累计缴费月数 | | | | | | | | 76 | | | | | | | |

备注：1、本缴费情况的信息以申请打印时点的参保缴费情况为依据，供参考；亦可通过“一网通办”平台、“上海人社”APP、“随申办”APP或线下自助服务终端查询获取。

2、根据当前本市社会保险缴费记账规则，“扣费途中”表示该月应缴纳的社会保险费尚在扣款，尚未记入养老保险个人账户，“累计缴费月数”显示的月数为实际记账月数。

◆ 上海市社会保险事业管理中心业务专用章已经上海市数字证书认证中心认证，是对外经办业务指定电子印章，与社保经办机构印章具有同等效力，不再另行盖章。

经办机构：上海市社会保险事业管理中心



电子印章：MEQC1GGSohT4/mrhCGCi7dt1Xa10mbaMf4CeE7fgWM3WkVAiBxnoHN3SM4aNvMeQbYwKJhFiGov4W0tHAcfdFRXk3
 验证码：9TQ=

结构专业负责人简历表

| | | | | | |
|---------|---------------------------|----|---------|--------------------------------------|---------|
| 姓名 | 王晖 | 年龄 | 55岁 | 学历 | 本科 |
| 职称 | 高级 | 职务 | 结构专业负责人 | 拟在本合同任职 | 结构专业负责人 |
| 毕业学校 | 2003年毕业于中国矿业大学 学校 专业：土木工程 | | | | |
| 主要工作经历 | | | | | |
| 时间 | 参加过的类似项目 | | 担任职务 | 发包人及联系电话 | |
| 2020.06 | 阜南县职教中心建设项目设计施工总承包工程 | | 专业负责人 | 中国建筑第二工程局有限公司 010-51816629 | |
| 2020.12 | 华平金山银河一号智慧产业园三期A地块 | | 专业负责人 | 上海卡姆奥实业有限公司 电话： 021-52289666 | |
| 2021.07 | 江西万年芯微电子有限公司厂区三期工程新建项目 | | 专业负责人 | 江西万年芯微电子有限公司 电话： 0793-38500699 | |
| 2022.06 | 射阳经济开发区新能源汽车及装备制造产业园 | | 专业负责人 | 江苏裕华投资开发区集团有限公司 电话： 0515-69222725 | |



中华人民共和国教育部监制

| | | |
|---|------------------------------|---|
|  | 姓名: Full Name | 王 晖 |
| | 性别: Sex | 男 |
| | 出生年月: Date of Birth | 1968年09月 |
| | 专业名称: Speciality | 结构设计 |
| | 资格级别: Qualification Level | 高级工程师 |
| | 批准日期: Approval Date | 2016年11月13日 |
| 持证人签名: Signature of the Bearer | 签发单位盖章: Issued by |  |
| | 签发日期: Issued on | |
| 管理号: 2016001310012015589 File No.: | | |

中华人民共和国一级注册结构工程师

注册证书

经全国注册工程师管理委员会(结构)审查

王 晖

具备一级注册结构工程师执业能力准予注册

全国注册工程师管理委员会(结构)

证书编号 S033301344

中华人民共和国建设部印制

主任

发证日期 2006年5月28日



参保人员城镇职工基本养老保险缴费情况

| 姓名 | | 王晖 | | 社会保障号码 | | 320322196809167339 | | 证件号码 | | 320322196809167339 | |
|-------------------|--------|------|-------------------|--------|--------|--------------------|--------|------|------------|--------------------|--------|
| 序号 | 年月 | 缴费情况 | 补缴退账年月 | 序号 | 年月 | 缴费情况 | 补缴退账年月 | 序号 | 年月 | 缴费情况 | 补缴退账年月 |
| 1 | 201808 | 已缴费 | | 22 | 202005 | 已缴费 | | 43 | 202201 | 已缴费 | |
| 2 | 201809 | 已缴费 | | 23 | 202006 | 已缴费 | | 44 | 202202 | 已缴费 | |
| 3 | 201810 | 已缴费 | | 24 | 202006 | 转移接续 | 101个月 | 45 | 202203 | 已缴费 | |
| 4 | 201811 | 已缴费 | | 25 | 202007 | 已缴费 | | 46 | 202204 | 已缴费 | |
| 5 | 201812 | 已缴费 | | 26 | 202008 | 已缴费 | | 47 | 202205 | 已缴费 | |
| 6 | 201901 | 已缴费 | | 27 | 202009 | 已缴费 | | 48 | 202206 | 已缴费 | |
| 7 | 201902 | 已缴费 | | 28 | 202010 | 已缴费 | | 49 | 202207 | 已缴费 | |
| 8 | 201903 | 已缴费 | | 29 | 202011 | 已缴费 | | 50 | 202208 | 已缴费 | |
| 9 | 201904 | 已缴费 | | 30 | 202012 | 已缴费 | | 51 | 202209 | 已缴费 | |
| 10 | 201905 | 已缴费 | | 31 | 202101 | 已缴费 | | 52 | 202210 | 已缴费 | |
| 11 | 201906 | 已缴费 | | 32 | 202102 | 已缴费 | | 53 | 202211 | 已缴费 | |
| 12 | 201907 | 已缴费 | | 33 | 202103 | 已缴费 | | 54 | 202212 | 已缴费 | |
| 13 | 201908 | 已缴费 | | 34 | 202104 | 已缴费 | | 55 | 202301 | 已缴费 | |
| 14 | 201909 | 已缴费 | | 35 | 202105 | 已缴费 | | 56 | 202302 | 已缴费 | |
| 15 | 201910 | 已缴费 | | 36 | 202106 | 已缴费 | | 57 | 202303 | 已缴费 | |
| 16 | 201911 | 已缴费 | | 37 | 202107 | 已缴费 | | 58 | 202304 | 已缴费 | |
| 17 | 201912 | 已缴费 | | 38 | 202108 | 已缴费 | | 59 | 202305 | 已缴费 | |
| 18 | 202001 | 已缴费 | | 39 | 202109 | 已缴费 | | 60 | 202306 | 已缴费 | |
| 19 | 202002 | 已缴费 | | 40 | 202110 | 已缴费 | | 61 | 202307 | 扣费途中 | |
| 20 | 202003 | 已缴费 | | 41 | 202111 | 已缴费 | | 62 | | | |
| 21 | 202004 | 已缴费 | | 42 | 202112 | 已缴费 | | 63 | | | |
| 近60个月缴费单位信息 | | | | | | | | | | | |
| 缴费单位名称 | | | 缴费起止时间 | | | 缴费单位名称 | | | 缴费起止时间 | | |
| 上海新建建筑设计有限公司 | | | 2018年08月-2023年06月 | | | | | | 签名域已签署但未验证 | | |
| 截至2023年07月，累计缴费月数 | | | | | | 261 | | | | | |

备注：1、本缴费情况的信息以申请打印时点的参保缴费情况为依据，供参考；亦可通过“一网通办”平台、“上海人社”APP、“随申办”APP或线下自助服务终端查询获取。
 2、根据当前本市社会保险缴费记账规则，“扣费途中”表示该月应缴纳的社会保险费尚在扣款，尚未记入养老保险个人账户，“累计缴费月数”显示的月数为实际记账月数。

◆上海市社会保险事业管理中心业务专用章已经上海市数字证书认证中心认证，是对外经办业务指定电子印章，与社保经办机构印章具有同等效力，不再另行盖章。

经办机构：上海市



电子印章验证码：MEUCIBKnTAHGaPrR7y6Kxu4S1FEbco0hxP2iEidtduz/IB8AiEAxEKmiq+CZXXsakH7N1FC8Rmi0VIJYwNAs0zhJmauA5E=

电气专业负责人简历表

| | | | | | |
|---------|----------------------------------|-------|----------------------------------|---------|---------|
| 姓名 | 郑华明 | 年龄 | 59岁 | 学历 | 本科 |
| 职称 | 高级 | 职务 | 电气专业负责人 | 拟在本合同任职 | 电气专业负责人 |
| 毕业学校 | 1986年毕业于：郑州工学院 专业：电气自动化 | | | | |
| 主要工作经历 | | | | | |
| 时间 | 参加过的类似项目 | 担任职务 | 发包人及联系电话 | | |
| 2018.06 | 安徽嘉明新材料科技有限公司厂区项目 | 专业负责人 | 安徽嘉明新材料科技有限公司 电话：13696687111 | | |
| 2020.11 | 滴滴上饶总部大楼建设项目施工图设计 | 专业负责人 | 上海市三江新城投资有限公司 0991-6550983 | | |
| 2021.05 | 十二师科创中心建设项目(F区、G区、H区、J区)EPC工程总承包 | 专业负责人 | 中铁十四局集团有限公司 13606406200 | | |
| 2021.07 | 江西万年芯微电子有限公司厂区三期工程新建项目 | 专业负责人 | 江西万年芯微电子有限公司 电话：0793-38500699 | | |
| 2022.06 | 射阳经能源汽车及装备制造产业园 | 专业负责人 | 江苏裕华投资开发区集团有限公司 电话：0515-69222725 | | |
| | | | | | |

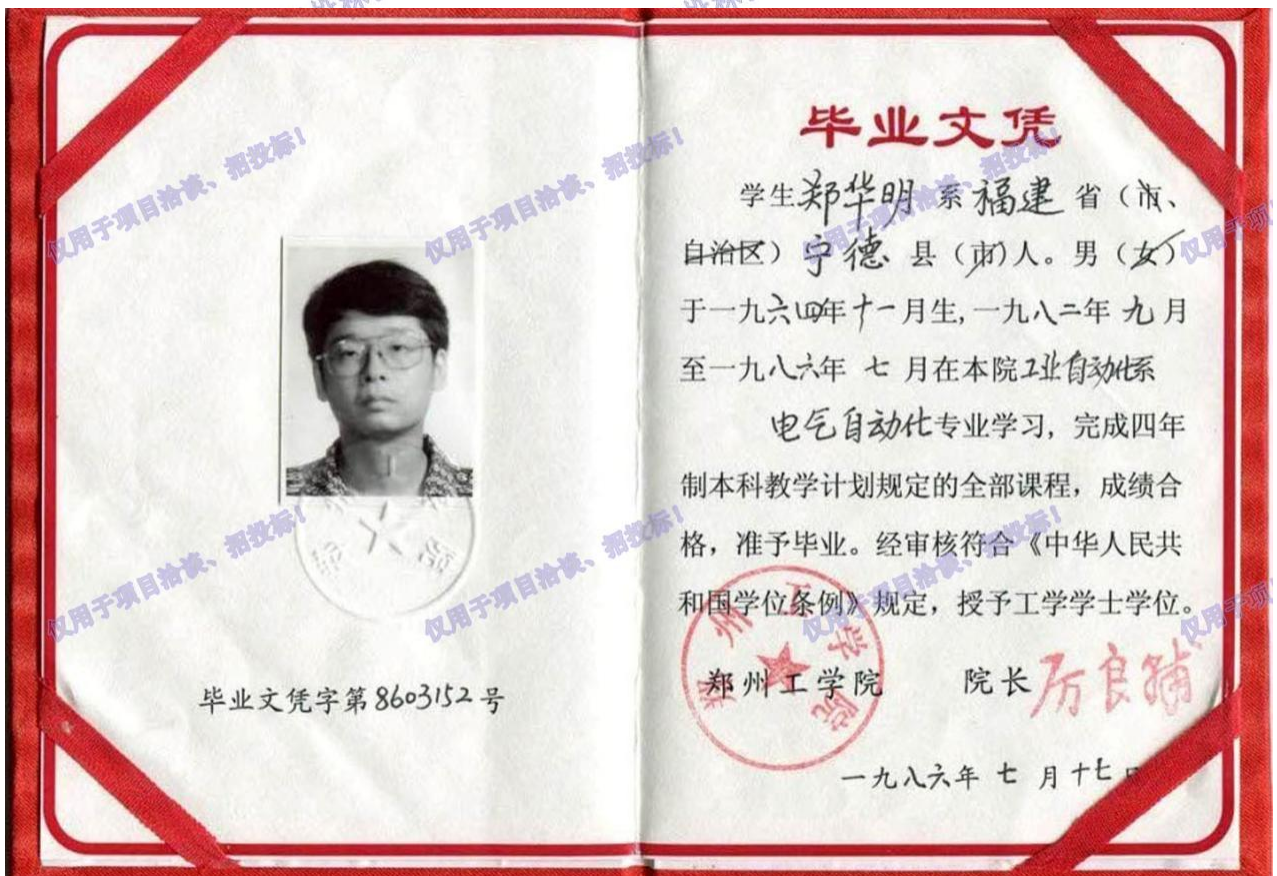



参保人员城镇职工基本养老保险缴费情况

| 姓名 | | 郑华明 | | 社会保险号码 | | | | 31010719641110127X | | | | 证件号码 | | 31010719641110127X | |
|----|--------|------|--------|--------|--------|------|--------|--------------------|--------|------|--------|------|----|--------------------|--------|
| 序号 | 年月 | 缴费情况 | 补缴退账年月 | 序号 | 年月 | 缴费情况 | 补缴退账年月 | 序号 | 年月 | 缴费情况 | 补缴退账年月 | 序号 | 年月 | 缴费情况 | 补缴退账年月 |
| 1 | 201808 | 已缴费 | | 21 | 202004 | 已缴费 | | 41 | 202112 | 已缴费 | | | | | |
| 2 | 201809 | 已缴费 | | 22 | 202005 | 已缴费 | | 42 | 202201 | 已缴费 | | | | | |
| 3 | 201810 | 已缴费 | | 23 | 202006 | 已缴费 | | 43 | 202202 | 已缴费 | | | | | |
| 4 | 201811 | 已缴费 | | 24 | 202007 | 已缴费 | | 44 | 202203 | 已缴费 | | | | | |
| 5 | 201812 | 已缴费 | | 25 | 202008 | 已缴费 | | 45 | 202204 | 已缴费 | | | | | |
| 6 | 201901 | 已缴费 | | 26 | 202009 | 已缴费 | | 46 | 202205 | 已缴费 | | | | | |
| 7 | 201902 | 已缴费 | | 27 | 202010 | 已缴费 | | 47 | 202206 | 已缴费 | | | | | |
| 8 | 201903 | 已缴费 | | 28 | 202011 | 已缴费 | | 48 | 202207 | 已缴费 | | | | | |
| 9 | 201904 | 已缴费 | | 29 | 202012 | 已缴费 | | 49 | 202208 | 已缴费 | | | | | |
| 10 | 201905 | 已缴费 | | 30 | 202101 | 已缴费 | | 50 | 202209 | 已缴费 | | | | | |
| 11 | 201906 | 已缴费 | | 31 | 202102 | 已缴费 | | 51 | 202210 | 已缴费 | | | | | |
| 12 | 201907 | 已缴费 | | 32 | 202103 | 已缴费 | | 52 | 202211 | 已缴费 | | | | | |
| 13 | 201908 | 已缴费 | | 33 | 202104 | 已缴费 | | 53 | 202212 | 已缴费 | | | | | |
| 14 | 201909 | 已缴费 | | 34 | 202105 | 已缴费 | | 54 | 202301 | 已缴费 | | | | | |
| 15 | 201910 | 已缴费 | | 35 | 202106 | 已缴费 | | 55 | 202302 | 已缴费 | | | | | |
| 16 | 201911 | 已缴费 | | 36 | 202107 | 已缴费 | | 56 | 202303 | 已缴费 | | | | | |
| 17 | 201912 | 已缴费 | | 37 | 202108 | 已缴费 | | 57 | 202304 | 已缴费 | | | | | |
| 18 | 202001 | 已缴费 | | 38 | | | | 58 | 202305 | 已缴费 | | | | | |
| 19 | 202002 | 已缴费 | | 39 | | | | 59 | 202306 | 已缴费 | | | | | |
| 20 | 202003 | 已缴费 | | 40 | 202111 | 已缴费 | | 60 | 202307 | 扣费途中 | | | | | |

按 Esc 退出全屏模式

近60个月缴费单位信息

| 缴费单位名称 | 缴费起止时间 | 缴费单位名称 | 缴费起止时间 |
|-------------------|-------------------|--------|--------|
| 上海新建设建筑设计有限公司 | 2018年08月-2023年06月 | | |
| 截至2023年07月，累计缴费月数 | | 366 | |

备注：1、本缴费情况的信息以申请打印时点的参保缴费情况为依据，供参考；亦可通过“一网通办”平台、“上海人社”APP、“随申办”APP或线下自助服务终端查询获取。

2、根据当前本市社会保险缴费记账规则，“扣费途中”表示该月应缴纳的社会保险费尚在扣款，尚未记入养老保险个人账户，“累计缴费月数”显示的月数为实际记账月数。

◆ 上海市社会保险事业管理中心业务专用章已经上海市数字证书认证中心认证，是对外经办业务指定电子印章，与社保经办机构印章具有同等效力，不再另行盖章。

经办机构：上海市



电子印章 验证码：MEQCIG8hQt1zSEPd9oRGWlNhkaYvz_jPRV6A9ual3CXcpK65xAiBR+pBYuMtSqkkw4r0wkoXV3viBILavz7F5HZNb7zGfPQ==

给排水专业负责人简历表

| | | | | | |
|---------|---------------------------------|-----|----------|------------------------------------|----------|
| 姓 名 | 孙礼君 | 年 龄 | 48 岁 | 学 历 | 本科 |
| 职 称 | 高级 | 职 务 | 给排水专业负责人 | 拟在本合同任职 | 给排水专业负责人 |
| 毕业学校 | 1999年毕业于：苏州城市建设环境保护学院 专业 给水排水工程 | | | | |
| 主要工作经历 | | | | | |
| 时 间 | 参加过的类似项目 | | 担任职务 | 发包人及联系电话 | |
| 2018.04 | 海航综合物流中心 | | 专业负责人 | 南京思达现代物流有限公司 电话：19121938776 | |
| 2019.07 | 新建标准化厂房项目（南大科技园内） | | 专业负责人 | 射阳申德机械制造有限公司 电话：0515-69222163 | |
| 2020.08 | 铨工场（周市）科创产业园项目 | | 专业负责人 | 铨工场（昆山）科创产业园管理有限公司 电话：051250167055 | |
| 2021.06 | 热浸镀锌智能化生产线技改项目 | | 专业负责人 | 领新（南通）重工有限公司 电话：0513-68552310 | |
| 2022.06 | 射阳经济开发区新能源汽车及装备制造产业园 | | 专业负责人 | 江苏裕华投资开发区集团有限公司 电话：0515-69222725 | |
| | | | | | |

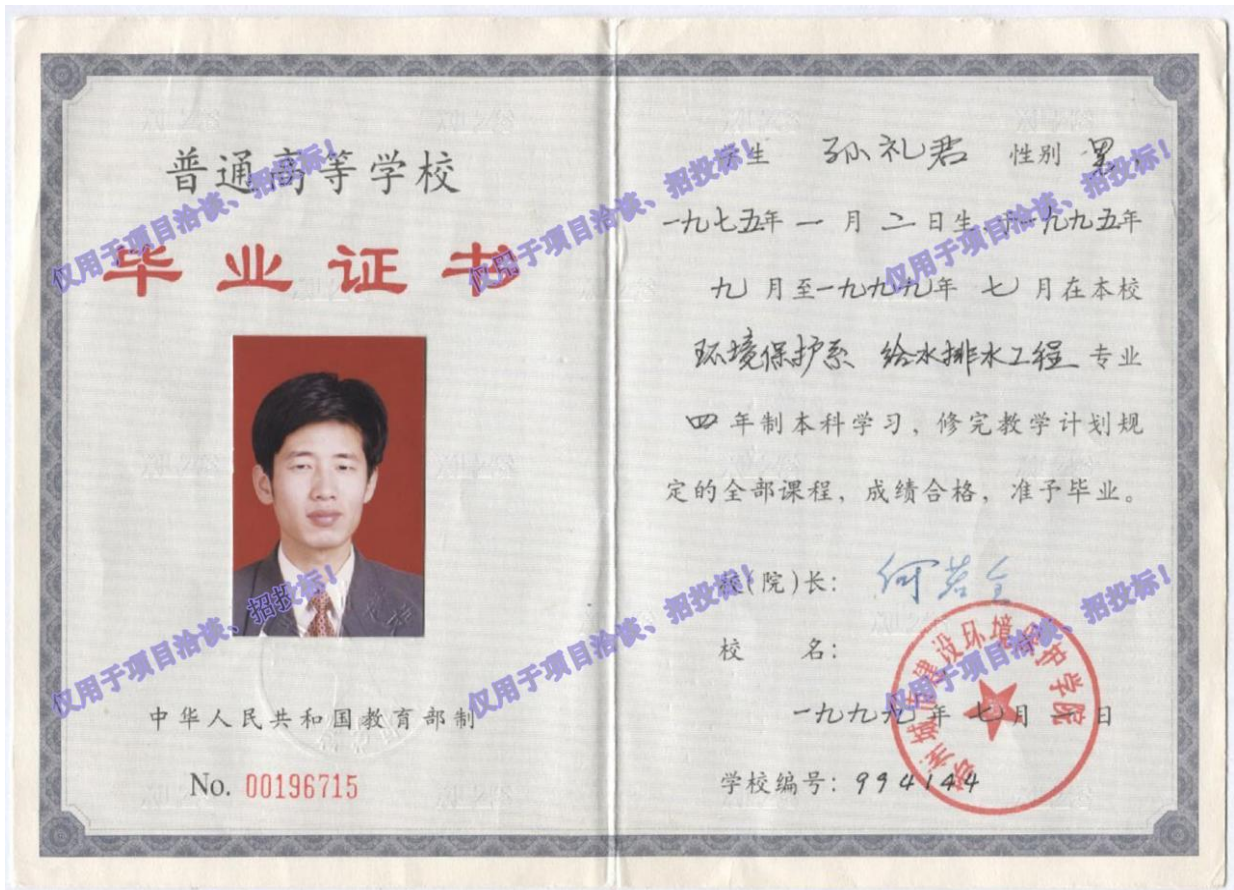

姓名 孙礼君
性别 男

出生年月 1975年1月

工作单位 中国核工业华兴建设有限公司

专业 给排水工程

资格名称 高级工程师

评审认定时间 2012年12月



核建资证字 G12103 号

编号 中国核工业建设集团有限公司
发证单位
发证时间 2013年4月15日



中华人民共和国注册公用设备工程师（给水排水）

注册执业证书

本证书是中华人民共和国注册公用设备工程师（给水排水）的执业凭证，准予持证人在执业范围和注册有效期内执业。

姓名 孙礼君

证书编号 CS153200905

中华人民共和国住房和城乡建设部



NO. CS0014385

发证日期 2015年12月16日

参保人员城镇职工基本养老保险缴费情况

| 姓名 | | 孙礼君 | | 社会保障号码 | | | | 342625197501020010 | | | | 证件号码 | | 342625197501020010 | |
|--------------------|--------|------|--------|-------------------|--------|------|--------|--------------------|--------|------|--------|--------|----|--------------------|--------|
| 序号 | 年月 | 缴费情况 | 补缴退账年月 | 序号 | 年月 | 缴费情况 | 补缴退账年月 | 序号 | 年月 | 缴费情况 | 补缴退账年月 | 序号 | 年月 | 缴费情况 | 补缴退账年月 |
| 1 | 201808 | 未缴费 | | 21 | 202004 | 已缴费 | | 41 | 202112 | 已缴费 | | | | | |
| 2 | 201809 | 已缴费 | | 22 | 202005 | 已缴费 | | 42 | 202201 | 已缴费 | | | | | |
| 3 | 201810 | 已缴费 | | 23 | 202006 | 已缴费 | | 43 | 202202 | 已缴费 | | | | | |
| 4 | 201811 | 已缴费 | | 24 | 202007 | 已缴费 | | 44 | 202203 | 已缴费 | | | | | |
| 5 | 201812 | 已缴费 | | 25 | 202008 | 已缴费 | | 45 | 202204 | 已缴费 | | | | | |
| 6 | 201901 | 已缴费 | | 26 | 202009 | 已缴费 | | 46 | 202205 | 已缴费 | | | | | |
| 7 | 201902 | 已缴费 | | 27 | 202010 | 已缴费 | | 47 | 202206 | 已缴费 | | | | | |
| 8 | 201903 | 已缴费 | | 28 | 202011 | 已缴费 | | 48 | 202207 | 已缴费 | | | | | |
| 9 | 201904 | 已缴费 | | 29 | 202012 | 已缴费 | | 49 | 202208 | 已缴费 | | | | | |
| 10 | 201905 | 已缴费 | | 30 | 202101 | 已缴费 | | 50 | 202209 | 已缴费 | | | | | |
| 11 | 201906 | 已缴费 | | 31 | 202102 | 已缴费 | | 51 | 202210 | 已缴费 | | | | | |
| 12 | 201907 | 已缴费 | | 32 | 202103 | 已缴费 | | 52 | 202211 | 已缴费 | | | | | |
| 13 | 201908 | 已缴费 | | 33 | 202104 | 已缴费 | | 53 | 202212 | 已缴费 | | | | | |
| 14 | 201909 | 已缴费 | | 34 | 202105 | 已缴费 | | 54 | 202301 | 已缴费 | | | | | |
| 15 | 201910 | 已缴费 | | 35 | 202106 | 已缴费 | | 55 | 202302 | 已缴费 | | | | | |
| 16 | 201911 | 已缴费 | | 36 | 202107 | 已缴费 | | 56 | 202303 | 已缴费 | | | | | |
| 17 | 201912 | 已缴费 | | 37 | 202108 | 已缴费 | | 57 | 202304 | 已缴费 | | | | | |
| 18 | 202001 | 已缴费 | | 38 | 202109 | 已缴费 | | 58 | 202305 | 已缴费 | | | | | |
| 19 | 202002 | 已缴费 | | 39 | 202110 | 已缴费 | | 59 | 202306 | 已缴费 | | | | | |
| 20 | 202003 | 已缴费 | | 40 | 202111 | 已缴费 | | 60 | 202307 | 扣费途中 | | | | | |
| 近60个月缴费单位信息 | | | | | | | | | | | | | | | |
| 缴费单位名称 | | | | 缴费起止时间 | | | | 缴费单位名称 | | | | 缴费起止时间 | | | |
| 上海新建设建筑设计有限公司 | | | | 2018年09月-2023年06月 | | | | | | | | | | | |
| 截至2023年07月，累计缴费月数 | | | | | | | | | | | | 82 | | | |

备注：1、本缴费情况的信息以申请打印时点的参保缴费情况为依据，供参考；亦可通过“一网通办”平台、“上海人社”APP、“随申办”APP或线下自助服务终端查询获取。

2、根据当前本市社会保险缴费记账规则，“扣费途中”表示该月应缴纳的社会保险费尚在扣款，尚未记入养老保险个人账户，“累计缴费月数”显示的月数为实际记账月数。

◆ 上海市社会保险事业管理中心业务专用章已经上海市数字证书认证中心认证，是对外经办业务指定电子印章，与社保经办机构印章具有同等效力，不再另行盖章。

经办机构：上海市社会保险事业管理中心



电子印章 MEUC1BY03vG05pEqqOkUcvmwz8PQtTI5u.j+iOhho3YAIDAiEAwDw/enZF2QgVWXEiNEXu5siFboXerWdhwBR197v
 验证码： 4Z3g=

暖通专业负责人简历表

| | | | | | |
|---------|----------------------------------|----|---------|---|---------|
| 姓名 | 王文红 | 年龄 | 47岁 | 学历 | 本科 |
| 职称 | 高级 | 职务 | 暖通专业负责人 | 拟在本合同任职 | 暖通专业负责人 |
| 毕业学校 | 1998年毕业于：重庆建筑大学 专业：供热通风与空调工程 | | | | |
| 主要工作经历 | | | | | |
| 时间 | 参加过的类似项目 | | 担任职务 | 发包人及联系电话 | |
| 2019.01 | 漳州宇培电商产业园 | | 专业负责人 | 漳州宇培物流有限公司 电话： 0591-62623959 | |
| 2020.06 | 阜南县职教中心建设项目设计 施工总承包工程 | | 专业负责人 | 中国建筑第二工程局有限公司 010-51816629 | |
| 2020.11 | 滴滴上饶总部大楼建设项目施工图设计 | | 专业负责人 | 上海市三江新城投资有限公司 0991-6550983 | |
| 2021.05 | 十二师科创中心建设项目（F区、G区、H区、J区）EPC工程总承包 | | 专业负责人 | 中铁十四局集团有限公司 13606406200 | |
| 2022.06 | 射阳经济开发区新能源汽车及装备制造产业园 | | 专业负责人 | 江苏裕华投资开发区集团有限公司 电话： 0515-69222725 | |
| | | | | | |

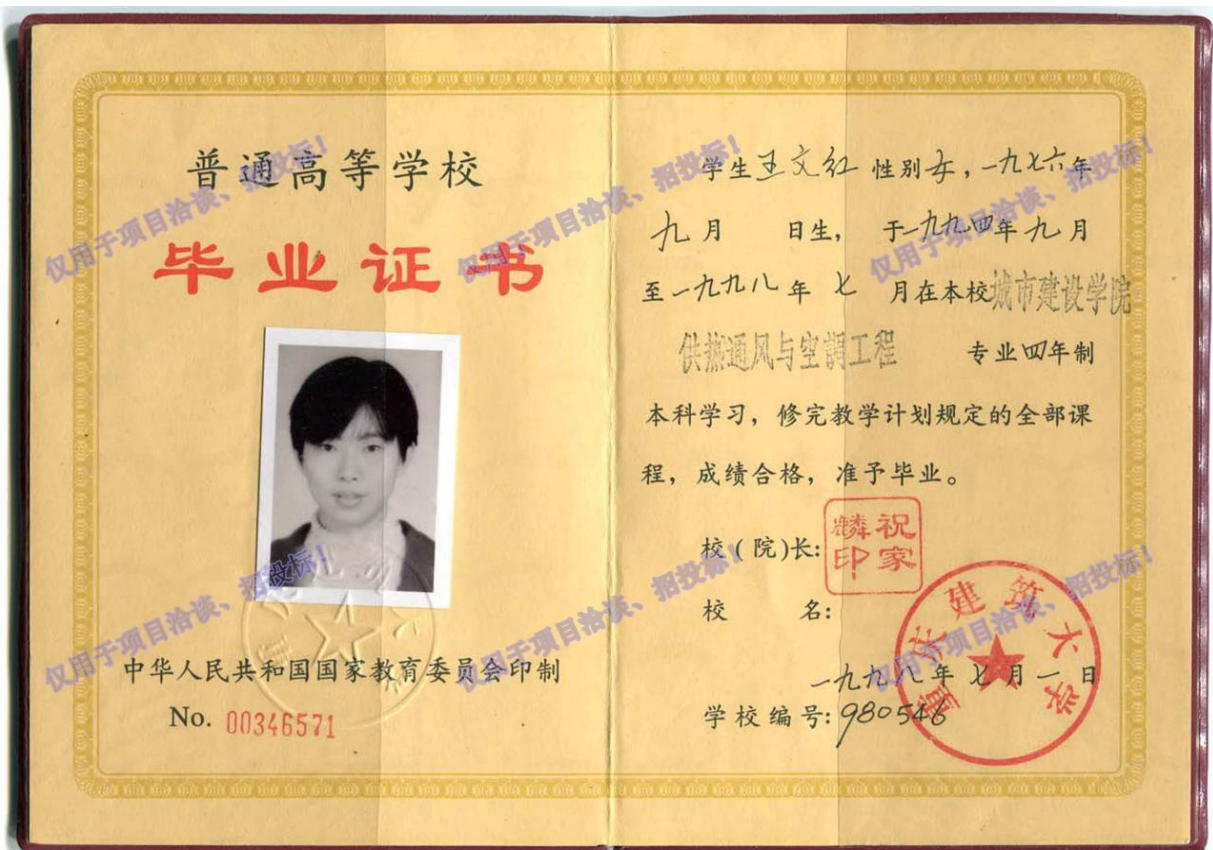



参保人员城镇职工基本养老保险缴费情况

| 姓名 | | 王文红 | | 社会保障号码 | | | | 130103197608031821 | | | | 证件号码 | | 130103197608031821 | |
|--------------------|--------|------|--------|-------------------|--------|------|--------|--------------------|--------|------|--------|--------|----|--------------------|--------|
| 序号 | 年月 | 缴费情况 | 补缴退账年月 | 序号 | 年月 | 缴费情况 | 补缴退账年月 | 序号 | 年月 | 缴费情况 | 补缴退账年月 | 序号 | 年月 | 缴费情况 | 补缴退账年月 |
| 1 | 201808 | 已缴费 | | 21 | 202004 | 已缴费 | | 41 | 202112 | 已缴费 | | | | | |
| 2 | 201809 | 已缴费 | | 22 | 202005 | 已缴费 | | 42 | 202201 | 已缴费 | | | | | |
| 3 | 201810 | 已缴费 | | 23 | 202006 | 已缴费 | | 43 | 202202 | 已缴费 | | | | | |
| 4 | 201811 | 已缴费 | | 24 | 202007 | 已缴费 | | 44 | 202203 | 已缴费 | | | | | |
| 5 | 201812 | 已缴费 | | 25 | 202008 | 已缴费 | | 45 | 202204 | 已缴费 | | | | | |
| 6 | 201901 | 已缴费 | | 26 | 202009 | 已缴费 | | 46 | 202205 | 已缴费 | | | | | |
| 7 | 201902 | 已缴费 | | 27 | 202010 | 已缴费 | | 47 | 202206 | 已缴费 | | | | | |
| 8 | 201903 | 已缴费 | | 28 | 202011 | 已缴费 | | 48 | 202207 | 已缴费 | | | | | |
| 9 | 201904 | 已缴费 | | 29 | 202012 | 已缴费 | | 49 | 202208 | 已缴费 | | | | | |
| 10 | 201905 | 已缴费 | | 30 | 202101 | 已缴费 | | 50 | 202209 | 已缴费 | | | | | |
| 11 | 201906 | 已缴费 | | 31 | 202102 | 已缴费 | | 51 | 202210 | 已缴费 | | | | | |
| 12 | 201907 | 已缴费 | | 32 | 202103 | 已缴费 | | 52 | 202211 | 已缴费 | | | | | |
| 13 | 201908 | 已缴费 | | 33 | 202104 | 已缴费 | | 53 | 202212 | 已缴费 | | | | | |
| 14 | 201909 | 已缴费 | | 34 | 202105 | 已缴费 | | 54 | 202301 | 已缴费 | | | | | |
| 15 | 201910 | 已缴费 | | 35 | 202106 | 已缴费 | | 55 | 202302 | 已缴费 | | | | | |
| 16 | 201911 | 已缴费 | | 36 | 202107 | 已缴费 | | 56 | 202303 | 已缴费 | | | | | |
| 17 | 201912 | 已缴费 | | 37 | 202108 | 已缴费 | | 57 | 202304 | 已缴费 | | | | | |
| 18 | 202001 | 已缴费 | | 38 | 202109 | 已缴费 | | 58 | 202305 | 已缴费 | | | | | |
| 19 | 202002 | 已缴费 | | 39 | 202110 | 已缴费 | | 59 | 202306 | 已缴费 | | | | | |
| 20 | 202003 | 已缴费 | | 40 | 202111 | 已缴费 | | 60 | 202307 | 扣费途中 | | | | | |
| 近60个月缴费单位信息 | | | | | | | | | | | | | | | |
| 缴费单位名称 | | | | 缴费起止时间 | | | | 缴费单位名称 | | | | 缴费起止时间 | | | |
| 上海新建设建筑设计有限公司 | | | | 2018年08月-2023年06月 | | | | | | | | | | | |
| 截至2023年07月，累计缴费月数 | | | | | | | | 251 | | | | | | | |

备注：1、本缴费情况的信息以申请打印时点的参保缴费情况为依据，供参考；亦可通过“一网通办”平台、“上海人社”APP、“随申办”APP或线下自助服务终端查询获取。
 2、根据当前本市社会保险缴费记账规则，“扣费途中”表示该月应缴纳的社会保险费尚在扣款，尚未记入养老保险个人账户，“累计缴费月数”显示的月数为实际记账月数。

◆ 上海市社会保险事业管理中心业务专用章已经上海市数字证书认证中心认证，是对外经办业务指定电子印章，与社保经办机构印章具有同等效力，不再另行盖章。

经办机构：上海市社会保险事业管理中心



电子印章 MEUCIQDhPsfG17diP9za85QMTEXG1MB13u9113v7BEaXx7GoHQIgpWTRNtFqwdFGIA61Q/InCBcYXdoRqmOhTA11/Bd
 验证码：KHvwf=

附 5：承诺书

承诺书

河南华豫科技产业发展有限公司（招标人名称）：

我方在此声明，我方拟派往 新型安保服务产业园项目一标段：设计施工总承包（项目标段名称）（以下简称“本工程”）的总承包项目经理 刘更银（总承包项目经理姓名）、施工负责人 刘更银（施工负责人姓名）现阶段没有担任任何建设工程项目的总承包项目经理或施工负责人。

我方保证上述信息的真实和准确，并愿意承担因我方就此弄虚作假所引起的一切法律后果。

特此承诺

投标人：河南迈越建筑工程有限公司（盖单位章）

法定代表人：_____（签章）

2023年8月17日

十一、资格审查资料

(一) 投标人基本情况表 (牵头人)

| | | | | | | |
|--------|--|-----|------------|--------|-------------|-------------|
| 投标人名称 | 河南迈越建筑工程有限公司 | | | | | |
| 注册地址 | 河南省济源市虎岭产业集聚区高新技术产业园 2 号楼(天坛园区) | | | 邮政编码 | 459000 | |
| 联系方式 | 联系人 | 杨浩 | | 电话 | 13838905986 | |
| | 传 真 | / | | 网 址 | / | |
| 组织结构 | 其他有限责任公司 | | | | | |
| 法定代表人 | 姓名 | 杨 浩 | 技术职称 | 助理工程师 | 电话 | 13838905986 |
| 技术负责人 | 姓名 | 张秋丽 | 技术职称 | 高级工程师 | 电话 | 15138816223 |
| 成立时间 | 2017 年 12 月 15 日 | | 员工总人数：77 人 | | | |
| 企业资质等级 | 建筑工程施工总承包贰级 | | 其中 | 项目经理 | 12 人 | |
| 营业执照号 | 91419001MA44PD966J | | | 高级职称人员 | 2 人 | |
| 注册资金 | 伍仟万圆整 | | | 中级职称人员 | 4 人 | |
| 开户银行 | 中国农业银行股份有限公司济源分行 | | | 初级职称人员 | 13 人 | |
| 账号 | 16800201040024883 | | | 技工 | 46 人 | |
| 经营范围 | 地基基础工程施工、防水防腐保温工程施工、建筑装修装饰工程施工、建筑幕墙工程施工、古建筑工程施工、环保工程施工、特种工程、消防设施工程施工、城市及道路照明工程施工、建筑工程施工、市政公用工程施工、水利水电工程施工、公路工程施工、钢结构工程施工(依法须经批准的项目,经相关部门批准后方可开展经营活动) | | | | | |
| 备注 | / | | | | | |

1、营业执照

| | |
|---|---|
|  | |
| <h1>营业执照</h1> <p>(副本) (1-1)</p> | |
| 统一社会信用代码 91419001MA44PD966J | 扫描二维码登录 “国家企业信用 信息公示系统” 了解更多登记、 备案、许可、监 管信息。 |
| 名称 河南迈越建筑工程有限公司 | 注册资本 伍仟万圆整 |
| 类型 其他有限责任公司 | 成立日期 2017年12月15日 |
| 法定代表人 杨浩 | 住所 河南省济源市虎岭产业集聚区高新 技术产业园2号楼(天坛园区) |
| 经营范围 地基基础工程施工、防水防腐保温工程施工、建筑装饰装 饰工程施工、建筑幕墙工程施工、古建筑工程施工、环保 工程施工、特种工程、消防设施工程施工、城市及道路照 明工程施工、建筑工程施工、市政公用工程施工、水利水 电工程施工、公路工程施工、钢结构工程施工(依法须经 批准的项目,经相关部门批准后方可开展经营活动) | 登记机关 2023年03月14日 |

国家市场监督管理总局监制

市场主体应当于每年1月1日至6月30日通过
国家企业信用信息公示系统报送公示年度报告

国家企业信用信息公示系统网址: <http://www.gsxt.gov.cn>



2022年度企业年度报告书

| | | | | | | | | |
|-------------------------------|-------------------------|-----------------|---------------|--------------------|--------------|--------|--------|------|
| 企业名称: | 河南迈越建筑工程有限公司 | | 统一社会信用代码/注册号: | 91419001MA44PD966J | | | | |
| 企业通信地址: | 河南省济源市虎岭产业集聚区高新技术产业园2号楼 | | 邮政编码: | 459000 | | | | |
| 企业联系电话: | 18539825588 | | 电子邮箱: | 595519943@qq.com | | | | |
| 企业经营状态: | 开业 | | 企业控股: | 私营企业 | | | | |
| 企业主营业务活动: | 钢结构工程施工, 建筑工程施工 | | | | | | | |
| 特种设备信息 | 办理使用登记特种设备总台数 | | 0台 | | | | | |
| | 检验有效期内特种设备总台数 | | 0台 | | | | | |
| 股东发起人出资情况表 (万元, 币种应与注册资本币种一致) | 股东 | 认缴出资额 | 认缴出资时间 | 认缴出资方式 | 实缴出资额 | 实缴出资时间 | 实缴出资方式 | |
| | 河南居安建筑工程有限公司 | 1000 | 2027-12-14 | 货币 | 0 | | | |
| 是否有网站或网店 | 否 | 类型 | 名称 | | 网址 | | | |
| 有限责任公司本年度是否有股权转让 | 否 | 股东 | 变更前股权比例 | 变更后股权比例 | 股权变更日期 | | | |
| 企业是否有股权信息或购买其它公司股权 | 否 | 投资设立企业后购买股权企业名称 | | | 统一社会信用代码/注册号 | | | |
| 资产状况信息 (币种: 人民币) | 资产总额 | | 20 万元 | | 不公示 | | | |
| | 所有者权益合计 | | -13 万元 | | 不公示 | | | |
| | 营业总收入 | | 0 | | 不公示 | | | |
| | 其中主营业务收入 | | 0 | | 不公示 | | | |
| | 利润总额 | | -13 万元 | | 不公示 | | | |
| | 净利润 | | -13 万元 | | 不公示 | | | |
| | 纳税总额 | | 0 | | 不公示 | | | |
| 负债总额 | | 33万元 | | 不公示 | | | | |
| 对外提供担保信息 | 债权人 | 债务人 | 主债权种类 | 主债权数额 | 履行债务的期限 | 保证的周期 | 保证的方式 | 公示状态 |
| 从业人数 | 0 | | 不公示 | 其中女性从业人数 | | 0 | | 不公示 |
| 参保各险种人数 | 城镇职工基本养老保险 | | 7人 | | | | | |
| | 失业保险 | | 7人 | | | | | |
| | 职工基本医疗保险 | | 7人 | | | | | |
| | 工伤保险 | | 7人 | | | | | |
| | 生育保险 | | 7人 | | | | | |
| 单位缴费基数 | 单位参加城镇职工基本养老保险缴费基数 | | 2 万元 | | 不公示 | | | |
| | 单位参加失业保险缴费基数 | | 2 万元 | | | | | |
| | 单位参加职工基本医疗保险缴费基数 | | 2 万元 | | | | | |
| | 单位参加工伤保险缴费基数 | | 2 万元 | | | | | |

| | | | | |
|----------|----------------------|-------|-----|-----|
| 本期实际缴费金额 | 单位参加生育保险缴费基数 | 2万元 | | 不公示 |
| | 参加城镇职工基本养老保险本期实际缴费金额 | 2万元 | | |
| | 参加失业保险本期实际缴费金额 | 0.1万元 | | |
| | 参加职工基本医疗保险本期实际缴费金额 | 1万元 | | |
| | 参加工伤保险本期实际缴费金额 | 0.2万元 | | |
| 单位累计欠缴金额 | 参加生育保险本期实际缴费金额 | 0.1万元 | | 不公示 |
| | 单位参加城镇职工基本养老保险累计欠缴金额 | 0 | | |
| | 单位参加失业保险累计欠缴金额 | 0 | | |
| | 单位参加职工基本医疗保险累计欠缴金额 | 0 | | |
| | 单位参加工伤保险累计欠缴金额 | 0 | | |
| 其中 | 高校毕业生人数 | 经营者0 | 雇工0 | 不公示 |
| | 退役士兵人数 | 经营者0 | 雇工0 | 不公示 |
| | 残疾人人数 | 经营者0 | 雇工0 | 不公示 |
| | 失业人员再就业人数 | 经营者0 | 雇工0 | 不公示 |
| 党建信息 | 中共党员（包括预备党员）人数 | 0 | | 不公示 |
| | 党组织建制 | | | 不公示 |
| | 法定代表人是否为党员 | 否 | | 不公示 |
| | 法定代表人是否为党组织书记 | 否 | | 不公示 |

营业执照网站查询链接:

<https://www.creditchina.gov.cn/xinyongxinxixiangqing/xyDetail.html?searchState=1&entityType=1&keyword=%E6%B2%B3%E5%8D%97%E8%BF%88%E8%B6%8A%E5%BB%BA%E7%AD%91%E5%B7%A5%E7%A8%8B%E6%9C%89%E9%99%90%E5%85%AC%E5%8F%B8&uid=41bbab36e9fa182d7b90475e3583f99e&tyshxyd>

信用信息详情_信用中国
Page 1 of 3



信用中国
WWW.CREDITCHINA.GOV.CN

信用信息
统一社会信用代码
站内文章

河南迈越建筑工程有限公司

统一社会信用代码: 91419001MA44PD966J

重要提示:

- 1.如认为所展示信息存在错误、遗漏、公开期限不符合规定以及其他侵犯信息主体合法权益的,可按照信用信息异议申诉指南提出异议申诉;如冒信信息进行信用修复,可按相关行政处罚信息信用修复流程重新提出信用修复申请。
- 2.本查询结果仅依现有数据展示相关信息,供社会参考使用。使用相关信息的单位和个人应对信息使用行为的合法性负责。
- 3.“信用中国”网站公示信息与认定单位公示信息不一致的,以认定单位相关系统公示信息为准。
- 4.因篇幅有限,单类数据仅按更新程度展示前10000条信息。

异议申诉
下载数据

基础信息

| | | | |
|--------------------|------------|------|--------------------------|
| 法定代表人/负责人/执行董事/合伙人 | 杨浩 | 企业类型 | 其他有限责任公司 |
| 成立日期 | 2017-12-15 | 住所 | 河南省新乡市卫滨产业集聚区花园2号楼(天坛园区) |

3
行政管理

0
诚实守信

0
严重违法失信主体名单

0
经营异常

0
信用承诺

0
信用评价

0
司法判决

全部 3
行政许可(新标准) 3

| | |
|-----------|--|
| 行政许可决定书号 | D341251312 |
| 行政许可决定书名称 | 建筑业企业资质增项 |
| 许可证书名称 | --- |
| 许可类别 | 核准 |
| 许可编号 | --- |
| 许可决定日期 | 2023-04-19 |
| 有效期自 | 2023-04-19 |
| 有效期至 | 2025-06-17 |
| 许可内容 | 建筑工程施工总承包贰级、市政公用工程施工总承包贰级、钢结构工程专业承包贰级、防水防腐工程专业承包 |

<https://www.creditchina.gov.cn/xinyongxinxixiangqing/xyDetail.html?searchState=1...>
2023-08-09

| | |
|----------------|--------------------|
| 许可机关 | 济源产城融合示范区住房和城乡建设局 |
| 许可机关统一社会信用代码 | 11411600005692376K |
| 数据来源单位 | 济源产城融合示范区住房和城乡建设局 |
| 数据来源单位统一社会信用代码 | 11411600005692376K |

| | |
|----------------|-------------------------|
| 行政许可决定书号 | (济税一分局)许准字(2023)第(378)号 |
| 行政许可决定书名称 | 《准予税务行政许可决定书》 |
| 许可证书名称 | 增值税防伪税控系统最高开票限额审批 |
| 许可类别 | 普通 |
| 许可编号 | --- |
| 许可决定日期 | 2023-02-09 |
| 有效期自 | 2023-02-09 |
| 有效期至 | 2099-12-31 |
| 许可内容 | 增值税防伪税控系统最高开票限额审批 |
| 许可机关 | 国家税务总局济源市税务局 |
| 许可机关统一社会信用代码 | 11411600005692827X |
| 数据来源单位 | 国家税务总局河南省税务局 |
| 数据来源单位统一社会信用代码 | 11410000005184611D |

| | |
|--------------|---|
| 行政许可决定书号 | 公告(2021)10号 |
| 行政许可决定书名称 | 河南省住房和城乡建设厅关于核准2021年第一批建筑施工企业安全生产许可证的公告 |
| 许可证书名称 | --- |
| 许可类别 | 普通 |
| 许可编号 | --- |
| 许可决定日期 | 2021-02-08 |
| 有效期自 | 2021-02-08 |
| 有效期至 | 2024-02-08 |
| 许可内容 | 安全生产许可证核发新申报 |
| 许可机关 | 河南省住房和城乡建设厅 |
| 许可机关统一社会信用代码 | 11410000005184400X |
| 数据来源单位 | 河南省住房和城乡建设厅 |

<https://www.creditchina.gov.cn/xinyongxinxiangqing/xyDetail.html?searchState=1...> 2023-08-09

| | |
|----------------|--------------------|
| 数据来源单位统一社会信用代码 | 11410000005184400X |
|----------------|--------------------|

版权所有：信用中国 | 网站地图 | 关于信用中国 | 网站地图

主办单位：国家公共信用信息中心 指导单位：国家发展和改革委员会 中国人民银行 技术支持：国家信息中心 中经网

网站备案号：京ICP备05082390号-5 京公网安备 11000002000066号

企业失信被执行人网站查询链接:

<http://zxgk.court.gov.cn/shixin/>



中国执行信息公开网

(<http://zxgk.court.gov.cn/>)



失信被执行人(自然人)公布

| 姓名/名称 | 证件号码 |
|-------|--------------------|
| 华国军 | 1326231967****2016 |
| 鲍印富 | 1308221982****6218 |
| 郑树 | 5102021973****0019 |
| 钟未平 | 5120211973****3853 |
| 蒋先全 | 5120011961****2911 |

失信被执行人(法人或其他组织)公布

| 姓名/名称 | 证件号码 |
|----------------|--------------------|
| 北京远航国际教育咨询有限公司 | 551400080-1 |
| 北京远航国际教育咨询有限公司 | 551400080-1 |
| 北京远航国际教育咨询有限公司 | 551400080-1 |
| 河池市弘农加油站 | 9145120150****977J |
| 河池市弘农加油站 | 9145120150****977J |

查询条件

被执行人姓名/名称:

身份证号码/组织机构代码:

省份:

验证码: 

查询结果

在全国范围内没有找到 河南迈越建筑工程有限公司 相关的结果。

全国法院失信被执行人名单信息公布与查询平台首页

声明

为推进社会信用体系建设,对失信被执行人进行信用惩戒,督促其自动履行生效法律文书确定的义务,根据《中华人民共和国民事诉讼法》相关规定,最高人民法院制定了《关于公布失信被执行人名单信息的若干规定》,自今日起向社会开通“全国法院失信被执行人名单信息公布与查询”平台,社会各界可通过该平台查询全国法院(不包括军事法院)失信被执行人名单信息。现就有关事项作出如下声明:

一、被执行人未履行生效法律文书确定的义务,若具有《最高人民法院关于公布失信被执行人名单信息的若干规定》第一条规定的情形之一的,执行法院将根据申请执行人的申请或依职权决定将该被执行人列入失信被执行人名单,并通过本网站予以公布。

二、各级人民法院将向政府部门、金融监管机构、金融机构、承担行政职能的事业单位及行业协会等通报失信被执行人名单信息，供相关单位依法依规、按照有关规定，在政府采购、招标投标、行政审批、政府扶持、融资信贷、市场准入、资质认定等方面，对失信被执行人予以信用惩戒，并向征信机构通报失信被执行人名单信息，并由征信机构在其征信系统中记录。

国家工作人员、人大代表、政协委员等被纳入失信被执行人名单的，失信情况将通报其所在单位和任免部门；国家机关、事业单位、国有企业等被纳入失信被执行人名单的，失信情况将通报其上级单位、主管部门或负有出资人职责的机构。

三、纳入失信被执行人名单的被执行人，执行法院将按照《最高人民法院关于限制被执行人高消费及有关消费的若干规定》第一条的规定，对被执行人采取限制消费措施。

被执行人为自然人的，被采取限制消费措施后，不得有以下高消费及非生活和工作必需的消费行为：（一）乘坐交通工具时，选择飞机、列车软卧、轮船二等以上舱位；（二）在星级酒店、夜总会、高尔夫球场等场所进行高消费；（三）购买不动产或者新建、扩建、高档装修房屋；（四）租赁高档写字楼、宾馆、公寓等场所办公；（五）购买非经营必需车辆；（六）旅游、度假；（七）子女就读高收费私立学校；（八）支付高额保费购买保险理财产品；（九）乘坐G字头动车组列车全部座位，或动车组列车一等以上座位等其他非生活和工作必需的消费行为。被执行人为单位的，被采取限制消费措施后，被执行人及其法定代表人、主要负责人、影响债务履行的直接责任人员、实际控制人不得实施前述行为，因私消费以个人财产实施前述行为的，可以向执行法院提出申请。

四、被纳入失信被执行人名单的公民、法人或其他组织认为有《最高人民法院关于失信被执行人名单信息的若干规定》第十一条规定情形之一的，可以向执行法院申请纠正。

五、本网站提供的信息仅供查询人参考，如有争议，以执行法院有关法律文书为准。因使用本网站信息而造成不良后果的，人民法院不承担任何责任。

六、查询人必须依法使用查询信息，不得用于非法目的和不正当用途，非法使用本网站信息给他人造成损害的，由使用人自行承担责任。

七、本网站信息查询免费，严禁任何单位和个人利用本网站信息牟取非法利益。

八、本网站属于政府网站，未经许可，任何商业性网站不得建立与本网站及其内容的链接，不得建立本网站的镜像（包括全部和局部镜像），不得转载、复制或仿冒本网站信息。

九、如对查询内容有异议，请与执行法院联系。

最高人民法院

2013年10月8日

地址：北京市东城区东交民巷27号 邮编：100745 总机：010-67550114

中华人民共和国最高人民法院 版权所有

京ICP备05023036号

2、资质证书



建筑业企业资质证书

(副本)

企业名称: 河南迈越建筑工程有限公司

详细地址: 河南省济源市济源市虎岭产业集聚区高新技术产业园2号楼(天坛园区)

统一社会信用代码(或营业执照注册号): 91419001MA44PD966**法定代表人:** 杨浩

注册资本: 5000万元人民币 **经济性质:** 其他有限责任公司

证书编号: D341251312 **有效期:** 至2025年06月17日

资质类别及等级:

- 建筑工程施工总承包贰级
- 市政公用工程施工总承包贰级
- 防水防腐保温工程专业承包贰级
- 钢结构工程专业承包贰级
- 建筑装修装饰工程专业承包贰级
- 地基基础工程专业承包叁级
- 环保工程专业承包叁级

发证机关: 济源市住房和城乡建设局
2023年04月19日

中华人民共和国住房和城乡建设部制



全国建筑市场监管公共服务平台查询网址: <http://jzsc.mohurd.gov.cn>

NO. DE 22515688

3、安全生产许可证

| | |
|---|---|
|  | |
| 统一社会信用代码: 91419001MA44PD966J |  |
| <h1>安全生产许可证</h1> | |
| 编号: (豫) JZ安许证字[2021]000849 | |
| 企业名称: 河南迈越建筑工程有限公司 | |
| 法定代表人: 杨浩 | |
| 单位地址: 河南省济源市虎岭产业集聚区高新技术产业园2号楼(天坛园区) | |
| 经济类型: 有限责任公司(自然人投资或控股的法人独资) | |
| 许可范围: 建筑施工 | |
| 有效期: 2021年2月8日 | 至 2024年2月8日 |
| 发证机关: 河南省住房和城乡建设厅 | |
| 发证日期: 2021年02月08日 | |
|  | |

中华人民共和国住房和城乡建设部 监制

4、质量管理体系认证证书



质量管理体系认证证书

注册编号：80223QJ0005R0S

兹证明

河南迈越建筑工程有限公司

统一社会信用代码：91419001MA44PD966J
注册地址：河南省济源市虎岭产业集聚区高新技术产业园 2 号楼（天坛园区）
邮 编：454650
经营地址：河南省济源市虎岭产业集聚区高新技术产业园 2 号楼（天坛园区）
邮 编：454650

其质量管理体系符合
GB/T19001-2016/ISO9001:2015 和 GB/T50430-2017 标准
认证范围：
资质范围内的建筑工程施工总承包、钢结构工程专业承包

颁证日期：2023 年 01 月 19 日 有效期至：2026 年 01 月 18 日





签发人：



扫描二维码查询认证证书信息及状态
同时可在本公司网站：www.zbgjrz.com 查询
中国国家认证认可监督管理委员会：www.cnca.gov.cn 查询
获证组织必须定期接受监督审核与年度审核结论通知单同时使用
地址：河南省郑州技术产业开发区西三环路 279 号中天航空大厦 11 层 47 号
电话：0371-63626222

5、环境管理体系认证证书



环境管理体系认证证书

注册编号：80223E10011R0S

兹证明

河南迈越建筑工程有限公司

统一社会信用代码：91419001MA44PD966J
注册地址：河南省济源市虎岭产业集聚区高新技术产业园2号楼（天坛园区）
邮 编：454650
经营地址：河南省济源市虎岭产业集聚区高新技术产业园2号楼（天坛园区）
邮 编：454650

其环境管理体系符合
GB/T 24001-2016/ISO 14001:2015 标准

认证范围：
资质范围内的建筑工程施工总承包、钢结构工程专业承包及其场所涉及的环境管理活动

颁证日期：2023年01月19日 有效期至：2026年01月18日



签发人： 



扫描二维码查询认证证书信息及状态
同时可在本公司网站：www.zbgjrz.com 查询
中国国家认证认可监督管理委员会：www.cnca.gov.cn 查询
获证组织必须定期接受监督审核与年度审核结论通知单同时使用
地址：河南省郑州技术产业开发区西三环路279号中天航空大厦11层47号
电话：0371-63626222

6、职业健康安全管理体系认证证书



职业健康安全管理体系认证证书

注册编号：80223S10012R0S

兹证明

河南迈越建筑工程有限公司

统一社会信用代码：91419001MA44PD966J
注册地址：河南省济源市虎岭产业集聚区高新技术产业园2号楼（天坛园区）
邮 编：454650
经营地址：河南省济源市虎岭产业集聚区高新技术产业园2号楼（天坛园区）
邮 编：454650

其职业健康安全管理体系符合
GB/T 45001-2020/ISO 45001:2018 标准

认证范围：
资质范围内的建筑工程施工总承包、钢结构工程专业承包及其场所
涉及的职业健康安全管理活动

颁证日期：2023年01月19日 有效期至：2026年01月18日





签发人： 



扫描二维码查询认证证书信息及状态
同时可在本公司网站：www.zbgjrz.com 查询
中国国家认证认可监督管理委员会：www.cnca.gov.cn 查询
获证组织必须定期接受监督审核与年度审核结论通知单同时使用
地址：河南省郑州技术产业开发区西三环路279号中天航空大厦11层47号
电话：0371-63626222

7、AAA 企业信用等级证书



企业信用等级证书

CREDIBILITY GRADING CERTIFICATE

证书编号 : CEC-JS2023-01-019

河南迈越建筑工程有限公司

注册地址：河南省济源市虎岭产业集聚区高新技术产业园 2 号楼（天坛园区）

针对该企业的信用记录、经营状况、财务指标和发展前景等综合情况评定信用等级为：

AAA 级

编发日期：2023 年 01 月 19 日
有效期至：2024 年 01 月 18 日
信用评价机构：河南金石信用评估有限公司
查询地址：<http://www.cecbid.org.cn>
<http://www.xy315gov.com.cn>
<http://www.jinshixinyong.com.cn>



证书真伪验证



互认认证标识 互认备案平台 信用评审机构

发证机构地址：郑州自贸实验区金水东路绿地原盛国际 3C8 层 154 室

(二) 投标人基本情况表 (联合体成员)

| | | | | | | |
|--------|--|--------------|-------------|---------------|------|--------------|
| 投标人名称 | 上海新建设建筑设计有限公司 | | | | | |
| 注册地址 | 上海市普陀区中山北路3000号3801-3805室 | | 邮政编码 | 200063 | | |
| 联系方式 | 联系人 | 郑华明 | 电话 | 021-60718586 | | |
| | 传真 | 021-64645485 | 网址 | www.csncd.com | | |
| 组织结构 | 见后附表 (上海新建设建筑设计有限公司组织结构图) | | | | | |
| 法定代表人 | 姓名 | 金明龙 | 技术职称 | 高级工程师 | 电话 | 021-60718586 |
| 技术负责人 | 姓名 | 王黎华 | 技术职称 | 高级工程师 | 电话 | 021-60718586 |
| 成立时间 | 1995年09月07日 | | 员工总人数: 410人 | | | |
| 企业资质等级 | 甲 级 | | 其中 | 项目经理 | 22人 | |
| 营业执照号 | 913101076302633311 | | | 高级职称人员 | 82人 | |
| 注册资金 | 人民币2000万元整 | | | 中级职称人员 | 98人 | |
| 开户银行 | 中国银行上海市兰溪路支行 | | | 初级 | 105人 | |
| 账号 | 436475231650 | | | 技工 | 71人 | |
| 经营范围 | <p>许可项目: 国土空间规划编制; 建设工程设计; 各类建设工程活动。(依法须经批准的项目, 经相关部门批准后方可开展经营活动, 具体经营项目以相关部门批准文件或许可证件为准)</p> <p>一般项目: 工程管理服务, 建筑工程专业领域的技术开发、技术咨询、技术服务、技术转让, 销售: 建筑材料、工程设备。(须依法经批准的项目外, 凭营业执照依法自主开展经营活动)</p> | | | | | |
| 备注 | / | | | | | |

附表：上海新建建筑设计有限公司组织结构图

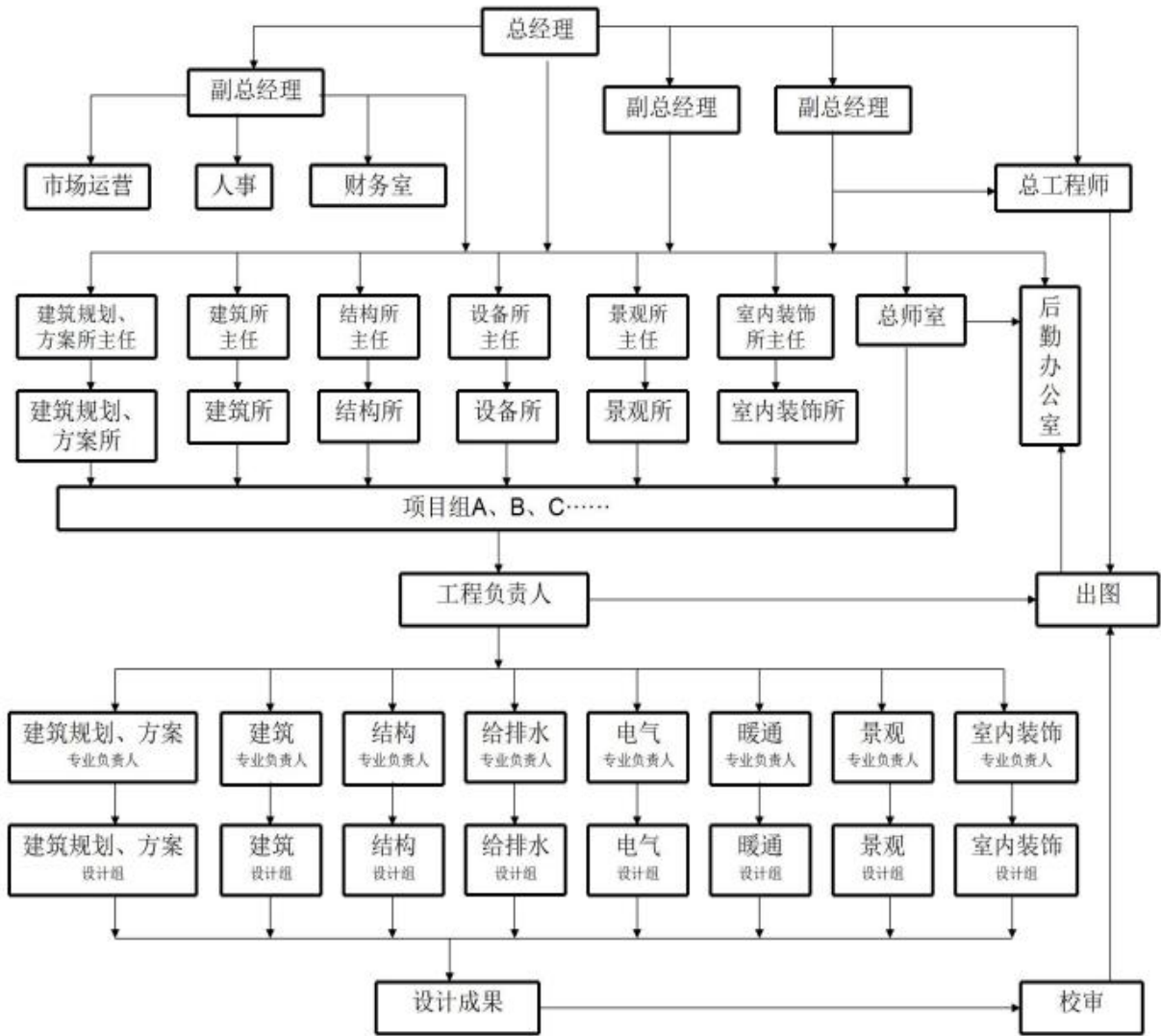

1、营业执照



营业执照

(副本)

统一社会信用代码
913101076302633311

证照编号: 07000000202006170150

扫描二维码登录“国家企业信用信息公示系统”了解更多登记、备案、许可、监管信息。



| | | | |
|-------|---|------|-------------------------|
| 名称 | 上海新建建筑设计有限公司 | 注册资本 | 人民币2000.0000万元整 |
| 类型 | 有限责任公司(自然人投资或控股) | 成立日期 | 1995年09月07日 |
| 法定代表人 | 金明龙 | 营业期限 | 1995年09月07日至2030年09月06日 |
| 经营范围 | 许可项目：国土空间规划编制；建设工程设计；各类工程建设活动。 （依法须经批准的项目，经相关部门批准后方可开展经营活动，具体经营项目以相关部门批准文件或许可证件为准） 一般项目：工程管理服务；建筑工程专业技术开发、技术咨询、技术服务、技术转让，销售：建筑材料、工程设备。（除依法须经批准的项目外，凭营业执照依法自主开展经营活动） | | |
| 住所 | 上海市普陀区中山北路3000号3801-3805室 | | |

登记机关

2020年06月17日



国家企业信用信息公示系统网址: <http://www.gsxt.gov.cn>

市场主体应当于每年1月1日至6月30日通过国家企业信用信息公示系统报送公示年度报告。

国家市场监督管理总局监制

营业执照网站查询链接:

https://www.creditchina.gov.cn/xinyongxinxiangqing/xyDetail.html?searchState=1&entityType=1&keyword=%E4%B8%8A%E6%B5%B7%E6%96%B0%E5%BB%BA%E8%AE%BE%E5%BB%BA%E7%AD%91%E8%AE%BE%8%AE%A1%E6%9C%89%E9%99%90%E5%85%AC%E5%8F%B8&uuid=cb26e162b93ea90b928cd36bbe0553b

欢迎来到信用中国



[信用信息](#) [统一社会信用代码](#) [站内文章](#)

上海新建建筑设计有限公司

首页
信用动态
政策法规
信息公开
信用服务
信用研究

信用承诺
信易+
联合奖惩
个人信用
行业信用
城市信用

上海新建建筑设计有限公司 存续 守信激励对象

统一社会信用代码: 91310107630263311

重要提示:

- 1.如认为所展示信息存在错误、遗漏、公开期限不符合规定以及其他侵犯信息主体合法权益的,可按信用信息异议申诉指南提出异议申诉,对信用信息进行信用修复,可按行政处罚信用信息信用修复流程指南进行信用修复。
- 2.本查询结果仅依现有数据展示相关信息,供社会参考使用。使用相关信息的单位和个人应对信息使用行为的合法性负责。
- 3.“信用中国”网站公示信息与认定单位公示信息不一致的,以认定单位相关系统公示信息为准。
- 4.因篇幅有限,单类数据仅按更新程度展示前10000条信息。

[异议申诉](#) [下载](#)

基本信息

| | | | |
|--------------------|------------|------|-------------------|
| 法定代表人/负责人/执行董事/合伙人 | 金明龙 | 企业类型 | 有限责任公司(自然人投资或控股) |
| 成立日期 | 1995-09-07 | 住所 | 上海市普陀区中山北路3000号38 |

行政管理 2

诚实守信 5

严重失信主体名单 0

经营异常 0

信用承诺 30

信用评价 0

司法判决 0

全部 2 行政许可(新标准) 2

| | |
|-----------|-----------------|
| 行政许可决定书号 | B231003384 |
| 行政许可决定书名称 | 建设工程企业资质许可 |
| 许可证书名称 | — |
| 许可类别 | 核准 |
| 许可编号 | — |
| 许可决定日期 | 2023-06-08 |
| 有效期自 | 2023-06-08 |
| 有效期至 | 2028-06-07 |
| 许可内容 | 岩土工程勘察乙级 |
| 许可机关 | 上海市住房和城乡建设管理委员会 |

https://www.creditchina.gov.cn/xinyongxinxiangqing/xyDetail.html?searchState=1... 2023-08-09

| | |
|----------------|---|
| 许可机关统一社会信用代码 | 113100003589258689 |
| 数据来源单位 | 上海市住房和城乡建设管理委员会 |
| 数据来源单位统一社会信用代码 | 113100003589258689 |
| 行政许可决定书号 | A231003384 |
| 行政许可决定书名称 | 建设工程企业资质许可 |
| 许可证书名称 | --- |
| 许可类别 | 核准 |
| 许可编号 | --- |
| 许可决定日期 | 2019-06-17 |
| 有效期自 | 2019-06-17 |
| 有效期至 | 2024-06-16 |
| 许可内容 | 化工工程专业乙级,石油及化工产品储运专业乙级,给水工程专业乙级,排水工程专业乙级,道路工程专业乙级,桥乙级 |
| 许可机关 | 上海市住房和城乡建设管理委员会 |
| 许可机关统一社会信用代码 | 113100003589258689 |
| 数据来源单位 | 上海市住房和城乡建设管理委员会 |
| 数据来源单位统一社会信用代码 | 113100003589258689 |

© 版权所有，信用中国 | 网站声明 | 关于定制 | 网站地图



主办单位：国家公共信用信息中心 指导单位：国家发展和改革委员会 中国人民银行 技术支持：国家信息中心 中招网
 网站标识码：bm0400007 京ICP备05021303号-5 京公网安备 11060302070906号

企业失信被执行人网站查询链接:

<http://zxgk.court.gov.cn/shixin/>

全国法院失信被执行人名单信息公布与查询

Page 1 of 2



中国执行信息公开网

(<http://zxgk.court.gov.cn/>)



失信被执行人(自然人)公布

| 姓名/名称 | 证件号码 |
|-------|--------------------|
| 毕国军 | 1326231967****2016 |
| 鲍甲富 | 1308221982****6218 |
| 郑村 | 5102021973****0919 |
| 钟光平 | 5129211973****3853 |
| 唐光全 | 5120011961****2911 |

失信被执行人(法人或其他组织)公布

| 姓名/名称 | 证件号码 |
|----------------|--------------------|
| 北京迈帕国际教育咨询有限公司 | 55140080-1 |
| 北京迈帕国际教育咨询有限公司 | 55140080-1 |
| 北京迈帕国际教育咨询有限公司 | 55140080-1 |
| 河池市弘农加油站 | 9145120159****9771 |
| 河池市弘农加油站 | 9145120159****9771 |



查询条件

被执行人姓名/名称:

身份证号码/组织机构代码:

省份:

验证码:

查询结果

在全国范围内没有找到上海新建建筑设计有限公司相关的结果。

全国法院失信被执行人名单信息公布与查询平台首页
声明

为推进社会信用体系建设,对失信被执行人进行信用惩戒,促使其自动履行生效法律文书确定的义务,根据《中华人民共和国民事诉讼法》相关规定,最高人民法院制定了《关于公布失信被执行人名单信息的若干规定》,自今日起向社会开通“全国法院失信被执行人名单信息公布与查询”平台,社会各界通过该平台查询全国法院(不包括军事法院)失信被执行人名单信息,现就有关事项作出如下声明。

一、被执行人未履行生效法律文书确定的义务,并具有《最高人民法院关于公布失信被执行人名单信息的若干规定》第一条规定的情形之一的,执行

<http://zxgk.court.gov.cn/shixin/>

2023-08-11

法院将根据申请执行人的申请或依职权决定将该被执行人纳入失信被执行人名单，并通过本网站予以公布。

二、各级人民法院向政府相关部门、金融监管机构、金融机构、承担行政职能的事业单位及行业协会等通报失信被执行人名单信息，供相关单位依照法律、法规和有关规定，在政府采购、招标投标、行政审批、政府扶持、融资信贷、市场准入、资质认定等方面，对失信被执行人予以信用惩戒；将失信机构通报失信被执行人名单信息，并由征信机构在其征信系统中记录。

国家机关工作人员、人大代表、政协委员等被纳入失信被执行人名单的，失信情况通报其所在单位和相关部门；国家机关、事业单位、国有企业等被纳入失信被执行人名单的，失信情况通报其上级单位、主管部门或者履行出资人职责的机构。

三、纳入失信被执行人名单的被执行人，执行法院依照《最高人民法院关于限制被执行人高消费及有关消费的若干规定》第一条的规定，对被执行人采取限制消费措施。

被执行人为自然人的，被采取限制消费措施后，不得有以下高消费及非生活和工作必需的消费行为：（一）乘坐交通工具时，选择飞机、列车软卧、轮船二等以上舱位；（二）在星级酒店、会所、夜总会、高尔夫球场等场所进行高消费；（三）购买不动产或者新建、扩建、高档装修房屋；（四）租赁高档写字楼、宾馆、公寓等场所办公；（五）购买非经营必需车辆；（六）旅游、度假；（七）子女就读高收费私立学校；（八）支付高额保费购买保险理财产品；（九）乘坐G字头动车组列车全部座位，其他动车组列车一等以上座位等其他非生活和工作必需的消费行为。被执行人为单位的，被采取限制消费措施后，被执行人及其法定代表人、主要负责人、影响债务履行的直接责任人员、实际控制人不得实施前述行为。因私消费以个人财产实施前述行为的，可以向执行法院提出申请。

四、纳入失信被执行人名单的公民、法人或其他组织认为有《最高人民法院关于失信被执行人名单管理的若干规定》第十一条规定情形之一的，可以向执行法院申请纠正。

五、本网站提供的信息仅供查询人参考，如有争议，以执行法院有关法律文书为准。因使用本网站信息而造成不良后果的，人民法院不承担任何责任。

六、查询人必须依法使用查询信息，不得用于非法目的和不正当用途，非法使用本网站信息给他人造成损害的，由使用人自行承担法律责任。

七、本网站信息查询免费，严禁任何单位和个人利用本网站信息牟取非法利益。

八、本网站属于政府网站，未经许可，任何商业性网站不得建立与本网站及其内容的链接，不得建立本网站的镜像（包括全部和局部镜像），不得转载、复制或存储本网站信息。

九、如对查询内容存在异议，请与执行法院联系。

最高人民法院

2013年10月8日

地址：北京市东城区东交民巷27号 邮编：100745 总机：010-67550114

中华人民共和国最高人民法院 版权所有

京ICP备05023036号

2、城乡规划编制资质证书



中华人民共和国自然资源部印制

3、工程设计资质证书



工程设计资质证书

企业名称：上海新建设建筑设计有限公司
注册地址：上海市普陀区中山北路3000号3801-3805室
统一社会信用代码：913101076302633311 **法定代表人：**金明龙
营业执照注册号： **注册资本：**2000.0000万人民币 **经济性质：**有限责任公司
证书编号：A231003384 **有效期：**至2025年01月21日

资质类别及等级：化工石化医药行业(化工工程专业)乙级，化工石化医药行业(石油及化工产品储运专业)乙级，市政行业(给水工程专业)乙级，市政行业(排水工程专业)乙级，市政行业(道路工程专业)乙级，市政行业(桥梁工程专业)乙级，建筑行业(建筑工程专业)甲级，风景园林工程设计专项甲级



发证机关：
批准日期： 2020年01月21日



企业最新信息可通过微信服务号“上海建筑业”扫描二维码查询。

本件生成日期： 2021年02月05日 14:18

十二、其他材料

(一) 网站查询情况

1、牵头人法定代表人失信被执行网站查询

<http://zxgk.court.gov.cn/shixin/>

全国法院失信被执行人名单信息公布与查询

Page 1 of 2



中国执行信息公开网

(<http://zxgk.court.gov.cn/>)



失信被执行人(自然人)公布

| 姓名/名称 | 证件号码 |
|-------|--------------------|
| 年国军 | 1326231967****2016 |
| 鲍印富 | 1308221982****6218 |
| 郑珂 | 5102021973****0919 |
| 钟东平 | 5129211973****3853 |
| 魏先全 | 5129011961****2911 |

失信被执行人(法人或其他组织)公布

| 姓名/名称 | 证件号码 |
|----------------|--------------------|
| 北京远柏国际教育咨询有限公司 | 55140060-1 |
| 北京远柏国际教育咨询有限公司 | 55140060-1 |
| 北京远柏国际教育咨询有限公司 | 55140060-1 |
| 河池市弘农加油站 | 9145120150****977J |
| 河池市弘农加油站 | 9145120150****977J |

查询条件

被执行人姓名/名称:

身份证号码/组织机构代码:

省份:

验证码:

查询结果

在全国范围内没有找到 410724198307300019 精确相关的结果。

全国法院失信被执行人名单信息公布与查询平台首页 声明

为推进社会信用体系建设,对失信被执行人进行信用惩戒,促使其自觉履行生效法律文书确定的义务。根据《中华人民共和国民事诉讼法》相关规定,最高人民法院制定了《关于公布失信被执行人名单信息的若干规定》,自今日起向社会开通“全国法院失信被执行人名单信息公布与查询”平台,社会各界通过该平台查询全国法院(不包括军事法院)失信被执行人名单信息,现就有关事项作如下声明:

一、被执行人未履行生效法律文书确定的义务,并具有《最高人民法院关于公布失信被执行人名单信息的若干规定》第一条规定的情形之一的,执行法院根据申请执行人的申请或依职权决定将该被执行人纳入失信被执行人名单,并通过本网站予以公布。

<http://zxgk.court.gov.cn/shixin/>

2023-08-09

二、各级人民法院将和政府部门、金融监管机构、金融机构、承担行政职能的事业单位及行业协会等通报失信被执行人名单信息，对相关单位依照法律、法规和有关规定，在政府采购、招标投标、行政审批、政府扶持、融资信贷、市场准入、资质认定等方面，对失信被执行人予以信用惩戒，并向征信机构通报失信被执行人名单信息，并由征信机构在其征信系统中标记。

国家工作人员、人大代表、政协委员等被纳入失信被执行人名单的，失信情况将通报其所任单位和相关部门；国家机关、事业单位、国有企业在等的纳入失信被执行人名单的，失信情况将通报其上级单位、主管部门或者履行出资人职责的机构。

三、纳入失信被执行人名单的被执行人，人民法院将依据《最高人民法院关于限制被执行人高消费及有关消费的若干规定》第一条的规定，对被执行人采取限制消费措施。

被执行人为自然人的，除采取限制消费措施外，不得有以下高消费及生活消费和工作必需的消费行为：（一）乘坐交通工具时，选择飞机、列车软卧、轮船二等以上舱位；（二）在星级酒店、俱乐部、夜总会、高尔夫球场等场所进行高消费；（三）购买不动产或者新建、扩建、高档装修房屋；（四）租赁高档写字楼、宾馆、公寓等场所办公；（五）购买非经营必需车辆；（六）旅游、度假；（七）子女就读高收费私立学校；（八）支付高额保费购买保险理财产品；（九）乘坐G字头动车组列车全部座位、其他动车组列车一等以上座位等其他非必需的消费行为。被执行人为单位的，如果采取限制消费措施后，被执行人及其法定代表人、主要负责人、影响债务履行的直接责任人员、实际控制人不得实施前述行为。因私消费以个人财产实施前述行为的，可以向人民法院提出申请。

四、被纳入失信被执行人名单的公民、法人或其他组织认为有《最高人民法院关于失信被执行人名单信息的若干规定》第十一条规定情形之一的，可以向执行法院申请纠正。

五、本网站提供的信息仅供查询人参考，如有争议，以执行法院有关法律文书为准。因使用本网站信息而造成不良后果的，人民法院不承担任何责任。

六、查询人必须依法使用查询信息，不得用于非法目的和不正当用途。非法使用本网站信息给他人造成损害的，由使用者自行承担责任。

七、本网站信息免费开放，严禁任何单位和个人利用本网站信息牟取非法利益。

八、本网站属于政府网站，未经许可，任何商业性网站不得建立与本网站及其内容的链接，不得建立本网站的镜像（包括全部和局部镜像），不得转载、复制或转载本网站信息。

九、如对查询内容有异议，请与执行法院联系。

最高人民法院

2013年10月8日

地址：北京市东城区东交民巷27号 邮编：100745 总机：010-67550114

中华人民共和国最高人民法院 版权所有

京ICP备05023016号

2、牵头人授权委托人失信被执行网站查询

<http://zxgk.court.gov.cn/shixin/>

全国法院失信被执行人名单信息公布与查询

Page 1 of 2



中国执行信息公开网

(http://zxgk.court.gov.cn)



失信被执行人(自然人)公布

| 姓名/名称 | 证件号码 |
|-------|--------------------|
| 毕国军 | 1326231967****2016 |
| 鲍印富 | 1308221982****6218 |
| 郑珂 | 5102021973****0919 |
| 钟来平 | 5129211973****3853 |
| 魏先全 | 5129011961****2911 |

失信被执行人(法人或其他组织)公布

| 姓名/名称 | 证件号码 |
|----------------|--------------------|
| 北京远柏国际教育咨询有限公司 | 55140060-1 |
| 北京远柏国际教育咨询有限公司 | 55140060-1 |
| 北京远柏国际教育咨询有限公司 | 55140060-1 |
| 河池市弘农加油站 | 9145120159****977J |
| 河池市弘农加油站 | 9145120159****977J |

查询条件

| | |
|---------------|--|
| 被执行人姓名/名称: | <input type="text" value="甄浩"/> |
| 身份证号码/组织机构代码: | <input type="text" value="410724198307300019"/> |
| 省份: | <input type="text" value="全部"/> |
| 验证码: | <input type="text" value="gqzk"/> <input type="text" value="QXHA"/> <input type="button" value="验证码正确"/> <input type="button" value="查询"/> |

查询结果

在全国范围内没有找到 410724198307300019 甄浩相关的结果。

全国法院失信被执行人名单信息公布与查询平台首页 声明

为推进社会信用体系建设,对失信被执行人进行信用惩戒,促使其自动履行生效法律文书确定的义务。根据《中华人民共和国民事诉讼法》相关规定,最高人民法院制定了《关于公布失信被执行人名单信息的若干规定》,自今日起向社会开设“全国法院失信被执行人名单信息公布与查询”平台,社会各界通过该平台查询全国法院(不包括军事法院)失信被执行人名单信息。现就有关事项作如下声明:

一、被执行人未履行生效法律文书确定的义务,并具有《最高人民法院关于公布失信被执行人名单信息的若干规定》第一条规定的情形之一的,人民法院根据申请执行人申请或依职权决定将该被执行人列入失信被执行人名单,并通过本网站予以公布。

<http://zxgk.court.gov.cn/shixin/>

2023-08-09

二、各级人民法院将和政府部门、金融监管机构、金融机构、承担行政职能的事业单位及行业协会等通报失信被执行人名单信息，对相关单位依照法律、法规和有关规定，在政府采购、招标投标、行政审批、政府扶持、融资信贷、市场准入、资质认定等方面，对失信被执行人予以信用惩戒，并向征信机构通报失信被执行人名单信息，并由征信机构在其征信系统记录。

国家工作人员、人大代表、政协委员等被纳入失信被执行人名单的，失信情况将通报其所在单位和相关单位；国家机关、事业单位、国有企业在等的纳入失信被执行人名单的，失信情况通报其上级单位、主管部门或者履行出资人职责的机构。

三、纳入失信被执行人名单的被执行人，人民法院将依据《最高人民法院关于限制被执行人高消费及有关消费的若干规定》第一条的规定，对被执行人采取限制消费措施。

被执行人为自然人的，除采取限制消费措施外，不得有以下高消费及生活和工作必要的消费行为：（一）乘坐交通工具时，选择飞机、列车软卧、轮船二等以上舱位；（二）在星级酒店、俱乐部、夜总会、高尔夫球场等场所进行高消费；（三）购买不动产或者新建、扩建、高档装修房屋；（四）租赁高档写字楼、宾馆、公寓等场所办公；（五）购买非经营必需车辆；（六）旅游、度假；（七）子女就读高收费私立学校；（八）支付高额保费购买保险理财产品；（九）乘坐G字头动车组列车全部座位、其他动车组列车一等以上座位等其他非生活和工作必需的消费行为。被执行人为单位的，如果采取限制消费措施后，被执行人及其法定代表人、主要负责人、影响债务履行的直接责任人员、实际控制人不得实施前述行为。因私消费以个人财产实施前述行为的，可以向人民法院提出申请。

四、被纳入失信被执行人名单的公民、法人或其他组织认为有《最高人民法院关于失信被执行人名单信息的若干规定》第十一条规定情形之一的，可以向执行法院申请纠正。

五、本网站提供的信息仅供参考，如有争议，以执行法院有关法律文书为准。因使用本网站信息而造成不良后果的，人民法院不承担任何责任。

六、查询人必须依法使用查询信息，不得用于非法目的和不正当用途。非法使用本网站信息给他人造成损害的，由使用者自行承担责任。

七、本网站信息查询免费，严禁任何单位和个人利用本网站信息牟取非法利益。

八、本网站属于政府网站，未经许可，任何商业性网站不得建立与本网站及其内容的链接，不得建立本网站的镜像（包括全部和局部镜像），不得转载、复制或转载本网站信息。

九、如对查询内容有异议，请与执行法院联系。

最高人民法院

2013年10月8日

地址：北京市东城区东交民巷27号 邮编：100745 总机：010-67550114

中华人民共和国最高人民法院 版权所有

京ICP备05023016号

3、总承包项目经理失信被执行网站查询

<http://zxgk.court.gov.cn/shixin/>



中国执行信息公开网

(<http://zxgk.court.gov.cn/>)



失信被执行人(自然人)公布

| 姓名/名称 | 证件号码 |
|-------|--------------------|
| 毕国军 | 1326231967****2016 |
| 魏前真 | 1308221982****6218 |
| 郑莉 | 5102021973****0919 |
| 韩永平 | 5129211973****3853 |
| 梁先全 | 5129011961****2911 |



失信被执行人(法人或其他组织)公布

| 姓名/名称 | 证件号码 |
|----------------|--------------------|
| 北京迪翰国际教育咨询有限公司 | 55140080-1 |
| 北京迪翰国际教育咨询有限公司 | 55140080-1 |
| 北京迪翰国际教育咨询有限公司 | 55140080-1 |
| 阿城市弘发加油站 | 9145120159****9771 |
| 阿城市弘发加油站 | 9145120159****9771 |

查询条件

被执行人姓名/名称:

身份证号码/组织机构代码:

省份:

验证码:

查询结果

在全国范围内没有找到刘更刚相关的结果。

全国法院失信被执行人名单信息公布与查询平台首页

声明

为推进社会信用体系建设，对失信被执行人进行信用惩戒，促使其自动履行生效法律文书确定的义务，根据《中华人民共和国民事诉讼法》相关规定，最高人民法院制定了《关于公布失信被执行人名单信息的若干规定》，自今日起向社会开通“全国法院失信被执行人名单信息公布与查询”平台，社会各界通过该平台查询全国法院（不包括军事法院）失信被执行人名单信息。现就有关事项作出如下声明：

一、被执行人未履行生效法律文书确定的义务，并具有《最高人民法院关于公布失信被执行人名单信息的若干规定》第一条规定的情形之一的，执行法院将根据申请执行人的申请或依职权决定将该被执行人纳入失信被执行人名单，并通过本网站予以公布。

二、各级人民法院将向政府和相关部门、金融监管机构、金融机构、承担行政职能的事业单位及行业协会等通报失信被执行人名单信息，供相关单位依据法律、法规和有关规定，在政府采购、招标投标、行政审批、政府扶持、信贷授信、市场准入、资质认定等方面，对失信被执行人予以信用惩戒；将向征信机构通报失信被执行人名单信息，并由征信机构在其征信系统中记录。

国家工作人员、人大代表、政协委员等被纳入失信被执行人名单的，失信情况将通报其所在单位和相关部门；国家机关、事业单位、国有企业等被纳入失信被执行人名单的，失信情况将通报其上级单位、主管部门或者履行出资人职责的机构。

三、纳入失信被执行人名单的被执行人，执行法院将依据《最高人民法院关于限制被执行人高消费及有关消费的若干规定》第一条的规定，对被执行人采取限制消费措施。

被执行人为自然人的，被采取限制消费措施后，不得有以下高消费及非生活和工作必需的消费行为：（一）乘坐交通工具时，选择飞机、列车软卧、轮船二等以上舱位；（二）在星级酒店、酒店、夜总会、高尔夫球场等场所进行高消费；（三）购买不动产或者新建、扩建、高档装修房屋；（四）租赁高档写字楼、宾馆、公寓等场所办公；（五）购买非经营必需车辆；（六）旅游、度假；（七）子女就读高收费私立学校；（八）支付高额保费购买理财产品；（九）乘坐G字头动车组列车全部座位，其他动车组列车一等以上座位等其他非生活和工作必需的消费行为。被执行人为单位的，被采取限制消费措施后，被执行人及其法定代表人、主要负责人、影响债务履行的直接责任人员、实际控制人不得实施前述行为，因私消费以个人财产实施前述行为的，可以向执行法院提出申请。

四、被纳入失信被执行人名单的公民、法人或其他组织认为有《最高人民法院关于公布失信被执行人名单信息的若干规定》第十一条规定情形之一的，可以向执行法院申请纠正。

五、本网站提供的信息仅供查询人参考，如有争议，以执行法院有关法律文书为准。因使用本网站信息而造成不良后果的，人民法院不承担任何责任。

六、查询人必须依法使用查询信息，不得用于非法目的和不正当用途。非法使用本网站信息给他人造成损害的，由使用者自行承担相应责任。

七、本网站信息查询免费，严禁任何单位和个人利用本网站信息牟取非法利益。

八、本网站属于政府网站，未经许可，任何商业性网站不得建立与本网站及其内容的链接，不得建立本网站的镜像（包括全部和局部镜像），不得拷贝、复制或传播本网站信息。

九、如对该查询内容有异议，请与执行法院联系。

最高人民法院

2013年10月8日

地址：北京市东城区东交民巷27号 邮编：100745 总机：010-67550114

中华人民共和国最高人民法院 版权所有

京ICP备05023036号

4、施工负责人失信被执行网站查询

<http://zxgk.court.gov.cn/shixin/>



中国执行信息公开网

(<http://zxgk.court.gov.cn/>)



失信被执行人(自然人)公布

| 姓名/名称 | 证件号码 |
|-------|--------------------|
| 毕国军 | 1326231967****2016 |
| 魏前真 | 1308221982****6218 |
| 郑莉 | 5102021973****0919 |
| 韩永平 | 5129211973****3853 |
| 梁先全 | 5129011961****2911 |



失信被执行人(法人或其他组织)公布

| 姓名/名称 | 证件号码 |
|----------------|--------------------|
| 北京盈翰国际教育咨询有限公司 | 55140080-1 |
| 北京盈翰国际教育咨询有限公司 | 55140080-1 |
| 北京盈翰国际教育咨询有限公司 | 55140080-1 |
| 阿城市弘发加油站 | 9145120159****9771 |
| 阿城市弘发加油站 | 9145120159****9771 |

查询条件

被执行人姓名/名称:

身份证号码/组织机构代码:

省份:

验证码:

查询结果

在全国范围内没有找到刘更银相关的结果。

全国法院失信被执行人名单信息公布与查询平台首页

声明

为推进社会信用体系建设，对失信被执行人进行信用惩戒，促使其自动履行生效法律文书确定的义务，根据《中华人民共和国民事诉讼法》相关规定，最高人民法院制定了《关于公布失信被执行人名单信息的若干规定》，自今日起向社会开通“全国法院失信被执行人名单信息公布与查询”平台，社会各界通过该平台查询全国法院（不包括军事法院）失信被执行人名单信息。现就有关事项作出如下声明：

一、被执行人未履行生效法律文书确定的义务，并具有《最高人民法院关于公布失信被执行人名单信息的若干规定》第一条规定的情形之一的，执行法院将根据申请执行人的申请或依职权决定将该被执行人纳入失信被执行人名单，并通过本网站予以公布。

二、各级人民法院将向政府和相关部门、金融监管机构、金融机构、承担行政职能的事业单位及行业协会等通报失信被执行人名单信息，供相关单位依据法律、法规和有关规定，在政府采购、招标投标、行政审批、政府扶持、信贷授信、市场准入、资质认定等方面，对失信被执行人予以信用惩戒；将向征信机构通报失信被执行人名单信息，并由征信机构在其征信系统中记录。

国家工作人员、人大代表、政协委员等被纳入失信被执行人名单的，失信情况将通报其所在单位和相关部门；国家机关、事业单位、国有企业等被纳入失信被执行人名单的，失信情况将通报其上级单位、主管部门或者履行出资人职责的机构。

三、纳入失信被执行人名单的被执行人，执行法院将依据《最高人民法院关于限制被执行人高消费及有关消费的若干规定》第一条的规定，对被执行人采取限制消费措施。

被执行人为自然人的，被采取限制消费措施后，不得有以下高消费及非生活和工作必需的消费行为：（一）乘坐交通工具时，选择飞机、列车软卧、轮船二等以上舱位；（二）在星级酒店、酒店、夜总会、高尔夫球场等场所进行高消费；（三）购买不动产或者新建、扩建、高档装修房屋；（四）租赁高档写字楼、宾馆、公寓等场所办公；（五）购买非经营必需车辆；（六）旅游、度假；（七）子女就读高收费私立学校；（八）支付高额保费购买理财产品；（九）乘坐G字头动车组列车全部座位，其他动车组列车一等以上座位等其他非生活和工作必需的消费行为。被执行人为单位的，被采取限制消费措施后，被执行人及其法定代表人、主要负责人、影响债务履行的直接责任人员、实际控制人不得实施前述行为，因私消费以个人财产实施前述行为时，可以向执行法院提出申请。

四、被纳入失信被执行人名单的公民、法人或其他组织认为有《最高人民法院关于公布失信被执行人名单信息的若干规定》第十一条规定情形之一的，可以向执行法院申请纠正。

五、本网站提供的信息仅供查询人参考，如有争议，以执行法院有关法律文书为准。因使用本网站信息而造成不良后果的，人民法院不承担任何责任。

六、查询人必须依法使用查询信息，不得用于非法目的和不正当用途。非法使用本网站信息给他人造成损害的，由使用者自行承担相应责任。

七、本网站信息查询免费，严禁任何单位和个人利用本网站信息牟取非法利益。

八、本网站属于政府网站，未经许可，任何商业性网站不得建立与本网站及其内容的链接，不得建立本网站的镜像（包括全部和局部镜像），不得拷贝、复制或传播本网站信息。

九、如对该查询内容有异议，请与执行法院联系。

最高人民法院

2013年10月8日

地址：北京市东城区东交民巷27号 邮编：100745 总机：010-67550114

中华人民共和国最高人民法院 版权所有

京ICP备05023036号

5、联合体成员法定代表人失信被执行网站查询

<http://zxgk.court.gov.cn/shixin/>

全国法院失信被执行人名单信息公布与查询

Page 1 of 2



中国执行信息公开网

(<http://zxgk.court.gov.cn/>)



失信被执行人(自然人)公布

| 姓名/名称 | 证件号码 |
|-------|--------------------|
| 华国军 | 1326231967****2016 |
| 杨川雷 | 1308221962****6218 |
| 纪刚 | 5102021973****0919 |
| 韩永平 | 5129211973****3853 |
| 范光全 | 5129011961****2911 |

失信被执行人(法人或其他组织)公布

| 姓名/名称 | 证件号码 |
|----------------|--------------------|
| 北京芯融国际教育咨询有限公司 | 55140080-1 |
| 北京芯融国际教育咨询有限公司 | 55140080-1 |
| 北京芯融国际教育咨询有限公司 | 55140080-1 |
| 河池市弘农加油站 | 9145120159****9772 |
| 河池市弘农加油站 | 9145120159****9772 |

查询条件

被执行人姓名/名称:

身份证号/组织机构代码:

省份:

验证码: 验证码正确:

查询结果

在全国范围内没有找到 310107196405181277 金明忠相关的结果。

全国法院失信被执行人名单信息公布与查询平台首页 声明

为推进社会信用体系建设,对失信被执行人进行信用惩戒,促使其自动履行生效法律文书确定的义务,根据《中华人民共和国民事诉讼法》相关规定,最高人民法院制定了《关于公布失信被执行人名单信息的若干规定》,自今日起向社会开通“全国法院失信被执行人名单信息公布与查询”平台,社会各界通过该平台查询全国法院(不包括军事法院)失信被执行人名单信息,现就有关事项作出如下声明:

一、被执行人未履行生效法律文书确定的义务,并具有《最高人民法院关于公布失信被执行人名单信息的若干规定》第二条规定的情形之一的,执行法院将依据申请执行人的申请或依职权决定将该被执行人纳入失信被执行人名单,并通过本网站予以公布。

<http://zxgk.court.gov.cn/shixin/>

2023-08-15

二、各级人民法院向政府有关部门、金融监管机构、金融机构、承担行政职能的事业单位及行业协会等通报失信被执行人名单信息。供相关单位依法、依规有关规定，在政府采购、招标投标、行政决策、政府扶持、融资信贷、市场准入、资质认定等方面，对失信被执行人予以信用惩戒，并向征信机构通报失信被执行人名单信息。并督促金融机构在征信系统中记录。

国家工作人员、人大代表、政协委员等被纳入失信被执行人名单的，失信情况将通报其所在单位和相关部门；国家机关、事业单位、国有企业等被纳入失信被执行人名单的，失信情况通报其上级单位、主管部门或者履行公共管理职能的机构。

三、纳入失信被执行人名单的被执行人，执行法院将依据《最高人民法院关于限制被执行人高消费及有关消费的若干规定》第一条的规定，对被执行人采取限制消费措施。

被执行人为自然人的，被采取限制消费措施后，不得有以下高消费及非生活和工作必需的消费行为：（一）乘坐交通工具时，选择飞机、列车软卧、轮船二等以上舱位；（二）在星级以上宾馆、酒店、夜总会、高尔夫球场等场所进行高消费；（三）购买不动产或者新建、扩建、高档装修房屋；（四）租赁高档写字楼、宾馆、公寓等场所办公；（五）购买非经营必需车辆；（六）旅游、度假；（七）子女就读高收费私立学校；（八）支付高额保费购买保险理财产品；（九）乘坐G字头动车组列车全部座位，其他动车组列车一等以上座位等其他非生活和工作必需的消费行为。被执行人为单位的，被采取限制消费措施后，被执行人及其法定代表人、主要负责人、影响债务履行的直接责任人员、实际控制人不得实施前述行为。因私消费以个人财产实施前述行为的，可以向执行法院提出申请。

四、被纳入失信被执行人名单的公民、法人或其他组织认为有《最高人民法院关于失信被执行人名单信息的若干规定》第十一条规定情形之一的，可以向执行法院申请纠正。

五、本网站提供的信息仅供查询人参考。如有争议，以执行法院有关法律文书为准。因使用本网站信息而造成不良后果的，人民法院不承担任何责任。

六、查询人必须依法使用查询信息，不得用于非法目的和不正当用途。非法使用本网站信息给他人造成损害的，由使用者自行承担赔偿责任。

七、本网站信息查询免费，严禁任何单位和个人利用本网站信息牟取非法利益。

八、本网站属于政府网站，未经许可，任何商业性网站不得建立与本网站及其内容的链接，不得建立本网站的镜像（包括全部和局部镜像），不得拷贝、复制或转载本网站信息。

九、如对该查询内容有异议，请与执行法院联系。

最高人民法院

2013年10月8日

地址：北京市东城区东交民巷27号 邮编：100745 总机：010-67550114

中华人民共和国最高人民法院 版权所有

京ICP备05023636号

6、设计负责人失信被执行网站查询

<http://zxgk.court.gov.cn/shixin/>



中国执行信息公开网

(<http://zxgk.court.gov.cn/>)



失信被执行人(自然人)公布

| 姓名/名称 | 证件号码 |
|-------|--------------------|
| 毕国军 | 1326231967****2016 |
| 鲍印富 | 1308221982****6218 |
| 邵博 | 5102021973****0019 |
| 钟永平 | 5120211973****3853 |
| 蒋先全 | 5120011961****2911 |

失信被执行人(法人或其他组织)公布

| 姓名/名称 | 证件号码 |
|----------------|--------------------|
| 北京远翰国际教育咨询有限公司 | 55140080-1 |
| 北京远翰国际教育咨询有限公司 | 55140080-1 |
| 北京远翰国际教育咨询有限公司 | 55140080-1 |
| 河池市弘农加油站 | 9145120159****977J |
| 河池市弘农加油站 | 9145120159****977J |



查询条件

被执行人姓名/名称:

身份证号码/组织机构代码:

省份:

验证码:

查询结果

在全国范围内没有找到 341282196809123017 姚波相关的结果。

全国法院失信被执行人名单信息公布与查询平台首页 声明

为推进社会信用体系建设,对失信被执行人进行信用惩戒,促使其自动履行生效法律文书确定的义务,根据《中华人民共和国民事诉讼法》相关规定,最高人民法院制定了《关于公布失信被执行人名单信息的若干规定》,自今日起向社会开通“全国法院失信被执行人名单信息公布与查询”平台,社会各界通过该平台查询全国法院(不包括军事法院)失信被执行人名单信息,现就有关事项作出如下声明:

一、被执行人未履行生效法律文书确定的义务，并具有《最高人民法院关于公布失信被执行人名单信息的若干规定》第一条规定的情形之一的，执行法院将根据申请执行人的申请或依职权决定将该被执行人纳入失信被执行人名单，并通过本网站予以公布。

二、各级人民法院将向政府相关部门、金融监管机构、金融机构、承担行政职能的事业单位及行业协会等通报失信被执行人名单信息，供相关单位依照法律、法规和有关规定，在政府采购、招标投标、行政审批、政府扶持、融资信贷、市场准入、资质认定等方面，对失信被执行人予以信用惩戒；将失信机构通报失信被执行人名单信息，并由征信机构在其征信系统中记录。

国家机关工作人员、人大代表、政协委员等被纳入失信被执行人名单的，失信情况将通报其所在单位和相关部门；国家机关、事业单位、国有企业等被纳入失信被执行人名单的，失信情况将通报其上级单位、主管部门或者履行出资人职责的机构。

三、纳入失信被执行人名单的被执行人，执行法院将依据《最高人民法院关于限制被执行人高消费及有关消费的若干规定》第一条的规定，对被执行人采取限制消费措施。

被执行人为自然人的，被采取限制消费措施后，不得有以下高消费及非生活和工作必需的消费行为：（一）乘坐交通工具时，选择飞机、列车软卧、轮船二等以上舱位；（二）在星级酒店、宴会厅、高尔夫球场等场所进行高消费；（三）购买不动产或者新建、扩建、高档装修房屋；（四）租赁高档写字楼、宾馆、公寓等场所办公；（五）购买非经营必需车辆；（六）旅游、度假；（七）子女就读高收费私立学校；（八）支付高额保费购买保险理财产品；（九）乘坐G字头动车组列车全部座位、其他动车组列车一等以上座位等其他非生活和工作必需的消费行为。被执行人为单位的，被采取限制消费措施后，被执行人及其法定代表人、主要负责人、影响债务履行的直接责任人员、实际控制人不得实施前述行为。因私消费以个人财产实施前述行为的，可以向执行法院提出申请。

四、被列入失信被执行人名单的公民、法人或其他组织认为有《最高人民法院关于失信被执行人名单信息的若干规定》第十一条规定情形之一的，可以向执行法院申请纠正。

五、本网站提供的信息仅供查询人参考，如有争议，以执行法院有关法律文书为准。因使用本网站信息而造成不良后果的，人民法院不承担任何责任。

六、查询人必须依法使用查询信息，不得用于非法目的和不正当用途。非法使用本网站信息给他人造成损害的，由使用者自行承担相应责任。

七、本网站信息查询免费，严禁任何单位和个人利用本网站信息牟取非法利益。

八、本网站属于政府网站，未经许可，任何商业性网站不得建立与本网站及其内容的链接，不得建立本网站的镜像（包括全部和局部镜像），不得拷贝、复制或传播本网站信息。

九、如对该查询内容有异议，请与执行法院联系。

最高人民法院

2013年10月8日

地址：北京市东城区东交民巷27号 邮编：100745 总机：010-67550114

中华人民共和国最高人民法院 版权所有

京ICP备05023036号

7、牵头人企业资质网站查询：

资质网站查询链接：<https://jzsc.mohurd.gov.cn/data/company/detail?id=002105291328071920>

全国建筑市场监管公共服务平台（四库一平台）

Page 1 of 1

The screenshot displays the website interface for the National Building Market Supervision and Public Service Platform. The main content area shows the profile for Henan Mianyue Construction Engineering Co., Ltd. (河南迈越建筑工程有限公司). The profile includes a table with the following information:

| | | | |
|----------|----------------------------------|---------|---------|
| 统一社会信用代码 | 91410001MA44PD966J | 企业法定代表人 | 杨浩 |
| 企业登记注册类型 | 其他有限责任公司 | 企业注册属地 | 河南省-焦作市 |
| 企业经营地址 | 河南省济源市济源市凤鸣产业集聚区高新技术产业园2号楼（天坛园区） | | |

Below the profile table, there is a section for '企业资质资格' (Company Qualification) with a table listing various qualifications:

| 序号 | 资质类别 | 资质证书号 | 资质名称 | 发证日期 | 发证有效期 | 发证机关 |
|----|---------|------------|----------------|------------|------------|-------------|
| 1 | 建筑业企业资质 | D341251312 | 地基基础工程专业承包三级 | 2023-04-19 | 2025-06-17 | 济源市住房和城乡建设局 |
| 2 | | | 建筑装修装饰工程专业承包二级 | | | |
| 3 | | | 环保工程专业承包三级 | | | |
| 4 | | | 钢结构工程专业承包二级 | | | |
| 5 | | | 建筑工程施工总承包二级 | | | |
| 6 | | | 市政公用工程施工总承包二级 | | | |
| 7 | | | 防水防腐保温工程专业承包二级 | | | |

The bottom of the page features navigation links for related websites, a list of provinces (各省统一化平台), and website visit statistics.

<https://jzsc.mohurd.gov.cn/data/company/detail?id=002105291328071920>

2023-08-09

8、总承包项目经理全国建筑市场监管公共服务平台查询：

<https://jzsc.mohurd.gov.cn/data/person/detail?id=002303160110292599>

全国建筑市场监管公共服务平台（四库一平台） Page 1 of 1

中华人民共和国住房和城乡建设部 www.mohurd.gov.cn一级建造师 从业人员 在建项目 诚信记录

全国建筑市场监管公共服务平台

请输入关键词、组织机构代码、统一社会信用代码

首页 监管动态 政务服务 信用建设 建筑工人 政策法规 电子证照 问题解答 网站

首页 人员数据 人员列表

刘更银

| | | | | | |
|----------------|--------------|------|---------------|----|---|
| 证件类型 | 居民身份证 | 证件号码 | 410827*****14 | 性别 | 男 |
| 注册证书所在 单位名称 | 河南迈越建筑工程有限公司 | | | | |

[执业业绩信息](#) [个人工程业绩](#) [不良行为](#) [良好行为](#) [黑名单记录](#)

二级注册建造师

注册单位：河南迈越建筑工程有限公司 证书编号：00243139 注册编号/执业印章号：豫241060500659

注册专业：建筑工程 有效期：2026年07月15日

暂无证书变更记录

相关网站导航

中华人民共和国住房和城乡建设部
国家工程建设标准化管理委员会
住房和城乡建设部执业注册中心
全国建筑工人管理服务信息平台

各省一体化平台

北京、天津、河北、山西、内蒙古、辽宁、吉林、黑龙江、上海、江苏、浙江、安徽、福建、江西、山东、河南、湖北、湖南、广东、广西、海南、四川、重庆、贵州、云南、陕西、甘肃、宁夏、青海、新疆

网站访问量

12345678910

网站地图 联系我们

002016-3021 版权所有-中华人民共和国住房和城乡建设部 主办单位：中华人民共和国住房和城乡建设部信息中心
网站标识码：hu18100502 备案编号：京ICP备10026488号 技术支持：中国建筑科学研究院有限公司 北京建信信息技术有限公司

<https://jzsc.mohurd.gov.cn/data/person/detail?id=002303160110292599>

2023-08-11

321

9、施工负责人全国建筑市场监管公共服务平台网站查询：

<https://jzsc.mohurd.gov.cn/data/person/detail?id=002303160110292599>

全国建筑市场监管公共服务平台（四库一平台）
Page 1 of 1



The screenshot displays the official website of the National Building Market Supervision and Public Service Platform. The header includes the Ministry of Housing and Urban-Rural Construction and the website URL. The main content area shows the profile of Liu Yinyu, including his ID card information and registration details as a Second-Level Registered Architect. The registration unit is Henan Jianyuan Construction Engineering Co., Ltd., and the registration specialty is Building Engineering. The registration validity period is 2026-07-15. The page also features navigation menus, a search bar, and a footer with contact information and a QR code.

<https://jzsc.mohurd.gov.cn/data/person/detail?id=002303160110292599>
2023-08-11

10、联合体成员企业资质网站查询

<https://jzsc.mohurd.gov.cn/data/company/detail?id=002105291322975279>

全国建筑市场监管公共服务平台（四库一平台）

Page 1 of 1



中华人民共和国住房和城乡建设部 www.mohurd.gov.cn

全国建筑市场监管公共服务平台



建设工程企业 从业人员 建设项目 诚信记录

请输入关键词，例如企业名称、统一社会信用代码

首页
监管动态
政务服务
信用建设
建筑工人
政策法规
电子证照
问题解答

首页 企业数据 企业详情

上海新建设建筑设计有限公司

| | | | |
|----------|---------------------------|---------|-------------|
| 统一社会信用代码 | 913101076302633311 | 企业法定代表人 | 金明克 |
| 企业登记注册类型 | 有限责任公司 | 企业注册属地 | 上海市-市辖区-普陀区 |
| 企业经营地址 | 上海市普陀区中山北路3000号3801-3805室 | | |

企业资质资格 注册人员 工程项目 不良行为 良好行为 黑名单记录 失信联合惩戒记录 变更记录

| 序号 | 资质类别 | 资质证书号 | 资质名称 | 发证日期 | 发证有效期至 | 发证机关 |
|----|------|------------|---------------------------|------------|------------|-----------------|
| 1 | 设计资质 | A231003384 | 工程设计市政行业岩土工程专业乙级 | 2020-01-21 | 2025-01-21 | 上海市住房和城乡建设管理委员会 |
| 2 | | | 工程设计化工石化医药行业石油及化工产品储运专业乙级 | | | |
| 3 | | | 工程设计建筑行业（建筑工程）甲级 | | | |
| 4 | | | 工程设计风景园林工程专项甲级 | | | |
| 5 | | | 工程设计化工石化医药行业化工工程专业乙级 | | | |
| 6 | | | 工程设计市政行业排水工程专业乙级 | | | |
| 7 | | | 工程设计市政行业桥梁工程专业乙级 | | | |
| 8 | | | 工程设计市政行业给水工程专业乙级 | | | |
| 9 | 勘察资质 | B231003384 | 工程勘察岩土工程专业（岩土工程勘察（勘察））乙级 | 2023-06-08 | 2028-06-07 | |

相关网站导航

中华人民共和国住房和城乡建设部
国家工程建设标准化信息网
住房和城乡建设部职业资格注册中心
全国建筑工人管理服务信息平台

各省一体化平台

北京 / 天津 / 河北 / 山西 / 内蒙古 / 辽宁 / 吉林
黑龙江 / 上海 / 江苏 / 浙江 / 安徽 / 福建 / 江西
山东 / 河南 / 湖北 / 湖南 / 广东 / 广西 / 海南 / 重庆 /
四川 / 贵州 / 云南 / 陕西 / 甘肃 / 青海 / 宁夏 /
新疆

网站访问量

1
7
3
5
8
4
3

网站地图 联系我们
新闻

©2016-2021 版权所有 中华人民共和国住房和城乡建设部 主办单位：中华人民共和国住房和城乡建设部建筑市场监管司
网站标识码：bm11000002 备案编号：京ICP备10016489号 技术支持：安徽恒创信息科技有限公司 北京建设信通咨询有限公司

<https://jzsc.mohurd.gov.cn/data/company/detail?id=002105291322975279>

2023-08-09

11、设计负责人全国建筑市场监管公共服务平台查询：

<https://jzsc.mohurd.gov.cn/data/person/detail?id=002303160119049221>

全国建筑市场监管公共服务平台（四库一平台） Page 1 of 1

中华人民共和国住房和城乡建设部 www.mohurd.gov.cn建设工程企业 从业人员 建设项目 诚信记录

全国建筑市场监管公共服务平台



首页 监管动态 数据服务 信用建设 建筑工人 政策法规 电子证照 问题解答 网...

首页 [人员数据](#) [人员列表](#)

姚波

| | | | | | |
|------------|--------------|------|---------------|----|---|
| 证件类型 | 居民身份证 | 证件号码 | 341282*****17 | 性别 | 男 |
| 注册证书所在单位名称 | 上海新建建筑设计有限公司 | | | | |

[执业注册信息](#) [个人工程业绩](#) [不良行为](#) [良好行为](#) [黑名单记录](#)

一级注册建造师

| | | |
|--------------------|---------------------|-------------------------|
| 注册单位: 上海新建建筑设计有限公司 | 电子证书编号: 20133102502 | 注册编号/执业印章号: 3100338-007 |
| 注册专业: 不分专业 | 有效期至: 2023年12月31日 | |

暂无证书变更记录

相关网站导航

- 中华人民共和国住房和城乡建设部
- 国家工程建设标准信息网
- 住房和城乡建设部执业资格注册中心
- 全国建筑工人管理服务信息平台

各省统一化平台

北京 / 天津 / 河北 / 山西 / 内蒙古 / 辽宁 / 吉林 / 黑龙江 / 上海 / 江苏 / 浙江 / 安徽 / 福建 / 江西 / 山东 / 河南 / 湖北 / 湖南 / 广东 / 广西 / 海南重庆 / 四川 / 贵州 / 云南 / 陕西 / 山西 / 甘肃青海 / 宁夏 / 新疆

网站访问数量

| | | | | | |
|---|---|---|---|---|---|
| 1 | 7 | 3 | 3 | 8 | 2 |
|---|---|---|---|---|---|

[网站地图](#) [联系我们](#)

©2016-2021 版权所有 中华人民共和国住房和城乡建设部 主办单位: 中华人民共和国住房和城乡建设部市场监管司
网站标识码: hu13003802 备案编号: 京ICP备10036440号 技术支持: 安徽建新信息科技有限公司 北京建设信通技术有限公司

（二）承诺书

1、企业资质条件、能力和信誉承诺书

河南华豫科技产业发展有限公司：

我公司根据 新型安保服务产业园项目一标段：设计施工总承包 招标文件要求，现承诺如下：

（1）我公司承诺同时具备建筑行业（建筑工程）乙级及以上设计资质、建筑工程施工总承包叁级及以上资质，并具备有效的安全生产许可证。

（2）我公司拟派的**设计负责人**具备壹级注册建筑师执业资格。

（3）我公司拟派的**施工负责人**具备建筑工程专业贰级及以上注册建造师执业资格证书，具备相应有效的安全生产考核合格证书，且未担任其他在建工程项目的项目经理。

（4）我公司拟派**总承包项目经理**具有相应工程建设类注册执业资格（壹级注册建筑师或建筑工程专业贰级及以上注册建造师），且未担任其他在建工程项目的项目经理。

（5）我公司近一年内（2022 年 07 月 01 日至投标截止之日）未被列入省级及以上建筑市场监管公共服务平台建筑市场主体“**黑名单**”和人力资源社会保障主管部门拖欠农民工工资“**黑名单**”。

（6）我公司近一年内（2022 年 07 月 01 日至投标截止之日）未违反**国家 24 部委**《关于对公共资源交易领域严重失信主体展开联合惩戒的备忘录》中任意一条。

（7）我公司企业在**近三年内无行贿犯罪**记录。

（8）我公司所使用的**企业资质信息**、总承包项目经理、设计负责人、施工负责人信息在全国建筑市场监管公共服务平台或省级建筑市场监管公共服务平台网站中可以查询，信息一致且在有效期内（国家另有规定除外）。

（9）我司法定代表人、授权委托人和总承包项目经理、设计负责人、施工负责人均未被**人民法院列为失信被执行人**。

(10) 我公司承诺不存在此情况：单位负责人为同一人或者存在控股、管理关系的不同单位，不得同时参与项目投标，但以联合体方式投标的除外。

(11) 我公司承诺在投标文件中拟定的施工主要技术、管理人员，在施工过程中不经招标人同意不得更换。对不称职的施工管理人员，招标人有权要求中标人更换。

投标人：河南迈越建筑工程有限公司（盖单位章）

2023年8月17日

2、联合体投标其他内容承诺书

河南华豫科技产业发展有限公司：

我公司根据 新型安保服务产业园项目一标段：设计施工总承包 招标文件要求，现承诺如下：

- (1) 我公司承诺联合体牵头人必须是总承包施工单位，联合体成员不得超过两家。
- (2) 我公司提交的联合体协议书中已注明牵头人及各方拟承担的工作和责任，并承诺一旦成交联合体各方将向招标人承担连带责任。
- (3) 我公司联合体各方不得再单独参加或者与其他投标人另外组成联合体参加本次投标活动。

投标人：河南迈越建筑工程有限公司（盖单位章）

2023年8月17日

3、资料真实性承诺书

河南华豫科技产业发展有限公司：

我公司根据 新型安保服务产业园项目一标段：设计施工总承包 招标文件要求，现承诺如下：

我公司承诺提供的所有资料真实有效，招标结束后，招标人有权对投标人所提供资料的真实性进行核实，一旦发现我公司所提供的资料与实际不符，将取消其投标资格，同时报告行政监督部门，按弄虚作假进行处理。

投标人：河南迈越建筑工程有限公司（盖单位章）

2023年8月17日

4、农民工工资承诺书

河南华豫科技产业发展有限公司：

我公司根据 新型安保服务产业园项目一标段：设计施工总承包 招标文件要求，现承诺如下：

农民工工资保证金依据《建设领域农民工工资支付管理暂行办法》、《工资支付管理暂行规定》和河南省劳动和社会保障厅联合豫劳社监察[2003]19 号文规定，在投标文件中已对农民工工资保证金做出承诺：如我公司中标，在中标后，按中标价的 2% 足额缴纳农民工工资保证金；一旦承包的工程项目中出现拖欠农民工工资情况，可由行政主管部门从该保证金中预先划支。

投标人：河南迈越建筑工程有限公司（盖单位章）

2023 年 8 月 17 日

5、其他相关承诺书

河南华豫科技产业发展有限公司：

我公司根据 新型安保服务产业园项目一标段：设计施工总承包 招标文件要求，现承诺如下：

(1) 我公司承诺出现工程转包、工期违约、施工质量不达标、负面影响等情况的，招标人可以根据有关规定予以处罚。

(2) 我公司承诺本工程符合国家及省市相关环保标准要求，如在工程施工过程中出现环保通报、处罚等问题，由我公司自行负责，并处罚 5000 元/次。

(3) 我公司承诺本工程符合国家及省市相关安全生产要求，如在工程施工过程中出现通报、处罚等问题，由我公司自行负责，并处罚 5000 元/次。

(4) 我公司承诺在投标文件中拟定的施工项目负责人及主要技术、管理人员，在施工过程中不经招标人同意不得更换，对不称职的施工管理人员，招标人有权要求中标人更换。施工项目负责人及主要管理人员必须现场办公每周不少于 5 个工作日，如不经招标人同意擅离工作岗位，则每人处以 1000 元/日的罚款。

(5) 我公司承诺如我公司中标按规定及时、足额缴纳安全生产责任保险。

(6) 我公司承诺在招投标活动中不存在下列情形之一：

- 1) 不符合投诉受理条件或经查投诉失实，被告知后仍投诉的。
- 2) 投诉受理后，在投诉处理决定作出前，投诉人仍故意就同一内容向其他部门投诉的。
- 3) 捏造事实、伪造材料或提供虚假投诉材料的。
- 4) 以非法手段取得证明材料的。
- 5) 以其他方式进行恶意投诉的。

投标人：河南迈越建筑工程有限公司（盖单位章）

2023 年 8 月 17 日

6、响应性承诺书

河南华豫科技产业发展有限公司：

我公司根据 新型安保服务产业园项目一标段：设计施工总承包 招标文件要求，现承诺如下：

项目名称：新型安保服务产业园项目一标段：设计施工总承包

招标编号：JGZJ-工程-2023132

工程地址：项目位于济源高新技术产业开发区新光路与科学路东北角

项目概况：项目规划 5 栋建筑，2 栋 2 层、1 栋 6 层、1 栋 1 层门卫、1 栋预留建筑 4 层，规划总建筑面积 36497.53 平方米（预留建筑面积 13034 平方米）。

计划工期：360日（其中设计周期 60 日，施工工期 300 日）

质量要求：设计质量：符合国家、行业及地方现行技术规范及标准

施工质量：达到国家施工验收规范合格标准

缺陷责任期：24 个月

投标有效期：自投标人提交投标文件截止日计算 90 日

投标保证金承诺函：已提交

履约担保金额：合同价的 5%，如我公司中标，将按照招标文件要求在合同签订后 7 个工作日内以银行保函或保险保函的方式向招标人缴纳履约担保。

工程款支付担保：合同价的 5%

发包人要求：符合招标文件第五章“发包人要求”规定

我公司承诺完全响应招标文件中的所有要求。

投标人：河南迈越建筑工程有限公司（盖单位章）

2023 年 8 月 17 日

7、联合体成员相关内容承诺书

河南华豫科技产业发展有限公司：

我公司根据 新型安保服务产业园项目一标段：设计施工总承包 招标文件要求，现承诺如下：

- (1) 我公司具备建筑行业（建筑工程）乙级及以上设计资质。
- (2) 我公司拟派的**设计负责人**具备壹级注册建筑师执业资格及高级职称。
- (3) 我公司近一年内（2022 年 07 月 01 日至投标截止之日）未被列入省级及以上建筑市场监管公共服务平台建筑市场主体“黑名单”和人力资源社会保障主管部门拖欠农民工工资“黑名单”。
- (4) 我公司近一年内（2022 年 07 月 01 日至投标截止之日）未违反**国家 24 部委**《关于对公共资源交易领域严重失信主体展开联合惩戒的备忘录》中任意一条。
- (5) 我公司企业在**近三年内无行贿犯罪记录**。
- (6) 我公司所使用的**企业资质信息**、设计负责人信息在全国建筑市场监管公共服务平台或省级建筑市场监管公共服务平台网站中可以查询，信息一致且在有效期内（国家另有规定除外）。
- (7) 我公司及公司的法定代表人、设计负责人均未被**人民法院列为失信被执行人**。
- (8) 由联合体牵头人的法定代表人或其**授权代表**负责签署本次相关资料和提交本次投标文件，我公司承诺对此予以认可。

成员一名称： 上海新建建筑设计有限公司（盖单位章）

法定代表人： _____（签章）



2023 年 8 月 17 日

8、履职尽责承诺书

河南华豫科技产业发展有限公司：

我公司根据 新型安保服务产业园项目一标段：设计施工总承包 招标文件要求，现承诺如下：

我公司承诺，中标后保证拟派项目管理人员按时进场，开工后根据进度计划编制材料采购计划，确保满足工程进度的要求；必要的机械设备，根据施工进度计划，依次进场；具体保证技术措施如下：

1、项目管理人员落实到位的承诺及技术保证措施：

(1) 我公司承诺，如我公司中标，中标后拟派项目管理机构关键岗位人员（**总承包项目经理、施工项目负责人、技术负责人、施工员、质量员、专职安全员、材料员、资料员、测量员、劳务员、标准员等**）按时进场组织施工，确保履职尽责。

(2) 在接到开工通知后 7 日内提交项目管理机构及施工现场管理人员安排报告，现场施工人员与投标时所承诺的人员一致，并保证常驻现场，项目经理和技术负责人不得同时离开现场。

(3) 未经发包人和监理人的事先同意，投入人员不得随意调换。如确实需要，须选派在资历和能力等方面不低于其前任的人员报请监理人审核，并经发包人审批后方可替换。

(4) 总承包项目经理、施工项目负责人、项目技术负责人保证在施工现场的工作时间每月不少于 20 天，总承包项目经理、施工项目负责人和技术负责人未经批准，擅自离开施工现场的给予处罚。

(5) 总承包项目经理、施工项目负责人及主要项目管理人员在施工现场实行请假制度，请假须招标人或监理单位的认可。

2、施工负责人及主要施工管理人员更换及落实不到位的处罚措施

(1) 我公司承诺，项目部主要组成人员，在工程开工前全部到达施工现场，保证不在其他工地兼职；在工程施工过程中，以上人员原则不得变动，若确需变动，应向发包人和监理单位提交人员变动报告，取得书面批准后执行；对于不称职的施工管理人员，发包人有权更换，在接到发包人人员变更通知后应立即给予更换，因此造成的损失由承包人负责。

(2) 项目部组成人员不按照合同约定的人员进场计划进驻现场，每人每推迟一天给予罚款处罚。

(3) 投标文件中拟定的施工主要技术、管理人员，在施工过程中不经招标人同意不得更换。对不称职的施工管理人员，招标人有权要求中标人更换。

我单位承诺，未经甲方许可不得擅自更换主要施工管理人员，否则愿接受罚款。

牵头人名称：河南迈越建筑工程有限公司（盖单位章）

2023年8月17日

9、优惠承诺书

河南华豫科技产业发展有限公司：

我公司根据 新型安保服务产业园项目一标段：设计施工总承包 招标文件要求，现承诺如下：

一、承诺积极主动配合业主与其他施工单位关系

1、若我公司中标，马上进驻现场迅速成立专职协调部，迅速普查影响施工因素，并与相关单位联系，参与解决方案制定。

2、在施工前主动与主体施工单位和各行政管理部门等相关单位联系，听取意见和建议，搞好邻里关系，友好相处，避免产生矛盾和摩擦。

3、我公司保证在处理工程和地方关系过程中，始终将业主利益放在首位，自行解决处理一般的地方关系问题。

4、项目部现场安全保卫部门主动与当地派出所建立联防，共同防范扰乱施工正常秩序的事件发生。

5、项目部协调组进场后，主动了解施工当地劳动力市场，优先充分保障当地群众的利益，施工中尽量使用当地农民工，相应以工代赈政策。

6、采取相关措施降低对施工周边生活的扰乱。教育作业工人装卸尽量慢起轻放，减少机械噪音，若必须产生干扰，提前做好公告和协调。

二、连续施工承诺

若我公司中标，保证连续施工不停工，并确保按总工期交工，具体措施如下：

1、工期：确保按时完成，工期提前，免收赶工措施费。由于我方原因导致工期每延误，愿意接受罚款。

2、资金：若我公司中标，我公司针对本项目，设立专用账户，专款专用，不挪做他用。愿意接受发包人监督，我公司为该项目储备了流动资金，为其提供充足的资金保障，我方保证连续施工不停工，且不计利息和相关费用。

3、为防止施工现场临时停水、停电，我公司自备发电设备及供水车辆，保证工程连续施工。

4、保证节假日和农忙期间不停工，不影响工程总进度和质量。

5、雨季和冬季施工期间，提前编制可行的专项施工方案并责任到人、落实到位。增

加雨季施工所需机具、雨具、防汛器材等投入，避免天气原因影响进度，保证连续施工。

三、工程材料承诺

装饰装修涉及居住环境安全和舒适度，更涉及到老人养老意愿的满意度。我公司在工程材料选择上与发包方密切沟通，原则上在同等竞业的情况下，选择一线知名品牌，保证材料质量符合并优于国家强制标准。

四、售后服务承诺

在缺陷责任期内如出现质量问题，我公司承诺在 2 小时内赶往现场处理，不收取任何费用，如造成业主其他损失，我公司全额赔偿。超出缺陷责任期后，我公司积极于物业单位配合，继续提供维修服务，仅收取成本费。

特此承诺

牵头人名称：河南迈越建筑工程有限公司（盖单位章）

2023 年 8 月 17 日

(三) 类似业绩

绿色低碳装配式建筑产业园项目（一标段：设计施工总承包）中标通知书及合同

中标内容及条件

No: JGZJ-I-2023100

| | | | |
|---------|--|-------|---------------|
| 工程名称 | 绿色低碳装配式建筑产业园项目（一标段：设计施工总承包） | | |
| 项目规模 | 绿色低碳装配式建筑产业园项目，位于沁北电厂东侧，占地面积约100亩，建安投资约1.25亿元，总建筑面积约8万平方米（计容）。 | | |
| 中标内容 | 设计范围：本项目的施工图设计、深化设计以及图纸审查、施工、验收、移交过程的配合服务等。施工范围：按照审查通过的施工图进行施工、项目竣工验收合格并完全具备使用条件后移交招标人 | | |
| 中标工期 | 设计60日历天，施工360日历天 | 缺陷责任期 | 24个月 |
| 质量目标 | 设计质量：符合国家、行业及地方现行技术规范及标准；施工质量：达到现行国家施工验收规范合格标准。 | | |
| 中标价 | 设计费报价：《工程勘察设计收费管理规定》（计价格【2002】10号）文件的60% 建安施工费报价：经审定的招标控制价的90% | | |
| 施工总承包 | 张雅男 | 证书编号 | 豫241202194969 |
| 项目施工负责人 | 张雅男 | 证书编号 | 豫241202194969 |
| 设计负责人 | 姚波 | 证书编号 | 20133102502 |
| 招标代理机构 | 中和中基工程管理有限公司 | | 公开招标 |
| 备注 | | | |

河南迈越建筑工程有限公司（联合体牵头人）、
上海新建建筑设计有限公司（联合体成员）：
根据绿色低碳装配式建筑产业园项目（一标段：设计施工总承包）招标文件和你公司于2023年06月15日08时30分提交的投标文件，经评标委员会按照《中华人民共和国招标投标法》、《中华人民共和国招标投标法实施条例》和招标文件确定的评标标准和方法，已完成评审和中标公示，确定你公司中标。请收到本通知书后30天内，到我单位签订建设工程施工合同。

招标人（盖章）
河南华豫科技产业发展有限公司

招标代理机构（盖章）
中和中基工程管理有限公司

孙虎印

法定代表人：
(或委托代理人)

法定代表人：
(或委托代理人)

2023年6月20日

第一部分 合同协议书

发包人（全称）：河南华豫科技产业发展有限公司

承包人（全称）：河南迈越建筑工程有限公司

上海新建设建筑设计有限公司

根据《中华人民共和国民法典》、《中华人民共和国建筑法》及有关法律、法规规定，遵循平等、自愿、公平和诚实信用的原则，双方就绿色低碳装配式建筑产业园项目（一标段：设计施工总承包）及有关事项协商一致，共同达成如下协议：

一、工程概况

1. 工程名称：绿色低碳装配式建筑产业园项目（一标段：设计施工总承包）。

2. 工程地点：沁北电厂东侧。

3. 工程审批、核准或备案文号：2207-419001-01-01-968779。

4. 资金来源：专项债券+自筹资金。

5. 工程内容及规模：绿色低碳装配式建筑产业园项目，位于沁北电厂东侧，占地面积约 100 亩，建安投资约 1.25 亿元，总建筑面积约 8 万平方米（计容）。

6. 工程承包范围：设计范围：本项目施工图设计、深化设计以及图纸审查、施工、验收、移交过程的配合服务等；

施工范围：按照审查通过的施工图进行施工、项目竣工验收合格并完全具备使用条件后移交招标人。

二、合同工期

计划开始工作日期：2023年7月15日。

计划开始现场施工日期：2023年9月15日。

计划竣工日期：2024年9月10日。

工期总日历天数：420天，工期总日历天数与根据前述计划日期计算的工期天数不一致的，以工期总日历天数为准。

三、质量标准

工程质量标准：

设计质量：符合国家、行业及地方现行技术规范及标准；

施工质量：现行国家施工验收规范合格标准。

四、签约合同价与合同价格形式

1. 暂定签约合同价为：

不含税价人民币(大写)壹亿壹仟伍佰玖拾叁万叁仟陆佰壹拾陆元陆分(¥115933616.06元)；税金为人民币(大写)壹仟零叁拾玖万陆仟叁佰捌拾叁元玖角肆分(¥10396383.94元)。

具体构成详见价格清单。其中：

(1) 暂定设计费：

本项目的的设计费按照《工程勘察设计收费管理规定》(计价格【2002】10号)文件的60%计算，其中专业调整系数1.0、

复杂调整系数 1.0、附加调整系数 1.0，施工图设计阶段按总设计费的 60%计取。

根据本项目招标阶段的建安费用 12500 万元，并依据上述计算标准，本项目的暂定设计费为：

人民币(大写)壹佰叁拾叁万元整 (¥ 1330000.00 元)；适用税率：6 %；其中：不含税价为人民币(大写)壹佰贰拾伍万肆仟柒佰壹拾陆元玖角捌分 (¥ 1254716.98 元)，税金为人民币(大写)柒万伍仟贰佰捌拾叁元贰分 (¥ 75283.02 元)；

设计费的确定：最终设计费结算按照施工结算额作为基数计算设计费。

(2) 暂定建筑安装工程费：

人民币(大写)壹亿贰仟伍佰万元整 (¥ 125000000.00 元)；适用税率：9 %；其中：不含税价为人民币(大写)壹亿壹仟肆佰陆拾柒万捌仟捌佰玖拾玖元捌分 (¥ 114678899.08 元)，税金为人民币(大写)壹仟零叁拾贰万壹仟壹佰元玖角贰分 (¥ 10321100.92 元)；

建安费的确定：在正式施工图完成后，由承包人完成施工图预算并报送发包人，经发包人审定后，出具施工图预算价，建安费按照施工图预算价的 90%确定。

2. 合同价格形式：

合同价格形式为总价合同，除根据合同约定的在工程实施过程中需进行增减的款项外，合同价格不予调整，但合同当事人另有约定的除外。

合同当事人对合同价格形式的其他约定：竣工结算价款=设计费结算价+建安费（施工图预算价的90%）+签证变更+材差调整+人工调整+其他合同约定可调价款。

五、工程总承包项目经理

工程总承包项目经理：张雅男。

六、合同文件构成

本协议书与下列文件一起构成合同文件：

- (1) 中标通知书（如果有）；
- (2) 投标函及投标函附录（如果有）；
- (3) 专用合同条件及《发包人要求》等附件；
- (4) 通用合同条件；
- (5) 承包人建议书；
- (6) 价格清单；
- (7) 双方约定的其他合同文件。

上述各项合同文件包括双方就该项合同文件所作出的补充和修改，属于同一类内容的合同文件应以最新签署的为准。专用合同条件及其附件须经合同当事人签字或盖章。

七、承诺

1. 发包人承诺按照法律规定履行项目审批手续、筹集工程建设资金并按照合同约定的期限和方式支付合同价款。

2. 承包人承诺按照法律规定及合同约定组织完成工程的设计和施工工作，确保工程质量和安全，不进行转包及违法分包，并在缺陷责任期及保修期内承担相应的工程维修责任。

八、订立时间

本合同于 2023 年 7 月 13 日订立。

九、订立地点

本合同在 项目所在地 订立。

十、合同生效

本合同经双方签字或盖章后成立，并自 双方签字盖章 生效。

十一、合同份数

本合同一式 8 份，均具有同等法律效力，发包人执 4 份，承包人执 4 份。

发包人：（公章）
河南华豫科技产业发展有限公司

承包人：（公章）
河南迈越建筑工程有限公司

法定代表人或其委托代理人：

（签字）



法定代表人或其委托代理人：

（签字）



统一社会信用代码:

91419001MA9M1XTA58

统一社会信用代码:

91419001MA44PD966J

地址: 济源市黄河大道 98 号

地址: 河南省济源市虎岭产业集聚区高新技术产业园 2 号楼

邮政编码: 459000

邮政编码: 453000

法定代表人: 孙虎成

法定代表人: 杨浩

委托代理人: _____

委托代理人: _____

电话: 0391-5501216

电话: 0391-2065111

传真: /

传真: /

电子信箱: /

电子信箱: /

开户银行: 中原银行股份有限公司
济源分行

开户银行: 中国农业银行股份有
限公司济源分行

账号: 411801010190153502

账号: 16800201040024883

承包人(联合体): (公章)

上海新建设建筑设计有限公司

法定代表人或其委托代理人:

(签字) 

统一社会信用代码: 913101076302633311

地址: 上海市普陀区中山北路 3000 号

邮政编码: 20063

法定代表人: 金明龙